27. júna 2019
štvrté riadne zasadnutie obecného zastupiteľstva v Gemerskej Polome

U z n e s e n i e č. 167/2019

zo štvrtého riadneho zasadnutia obecného zastupiteľstva v Gemerskej Polome, obce Gemerská Poloma, zo dňa 27. 06. 2019

K bodu 3. Správa o činnosti komisií pri obecnom zastupiteľstve
K bodu 3.1 komisia vzdelávania, kultúry a športu

Obecné zastupiteľstvo obce Gemerská Poloma
v súlade s § 11 ods. 4 zákona č. 369/1990 Zb. o obecnom zriadení v z. n. p.

b e r i e na v e d o m i e
odporúčania zo zasadnutia komisie vzdelávania, kultúry a športu, ktorá sa konala dňa 05. 06. 2019.

Hlasovanie: **za:** **8** poslancov
PhDr. Ivana Antalová, Janka Ciberajová, Mgr. Jana Červenáková, Marian Ferenc, Mgr. Alica Nemčková, Mária Spišáková, Ondrej Tompoš, Ing. Jaroslav Vešelínyi,
proti: **0** poslancov
zdržal sa hlasovania: **0** poslancov
neprítomný pri hlasovaní: **1** poslanec
Juraj Dovala,
nehlasoval/a: **0** poslancov

U z n e s e n i e č. 168/2019

zo štvrtého riadneho zasadnutia obecného zastupiteľstva v Gemerskej Polome, obce Gemerská Poloma, zo dňa 27. 06. 2019

K bodu 4. Správa o plnení uznesení obecného zastupiteľstva
K bodu 4.1 plnenie uznesení

Obecné zastupiteľstvo obce Gemerská Poloma
v súlade s § 11 ods. 4 zákona č. 369/1990 Zb. o obecnom zriadení v z. n. p.

b e r i e n a v e d o m i e
informáciu o plnení uznesení z tretieho riadneho zasadnutia Obecného zastupiteľstva v Gemerskej Polome, ktoré sa konalo dňa 10. 05. 2019 1. časť zastupiteľstva a 13. mája 2019 2. časť zastupiteľstva.

Hlasovanie: **za:** **8** poslancov
PhDr. Ivana Antalová, Janka Ciberajová, Mgr. Jana Červenáková, Marian Ferenc, Mgr. Alica Nemčková, Mária Spišáková, Ondrej Tompoš, Ing. Jaroslav Vešelínyi.
proti: **0** poslancov
zdržal sa hlasovania: **0** poslancov
neprítomný pri hlasovaní: **1** poslanec
Juraj Dovala,
nehlasoval/a: **0** poslancov

U z n e s e n i e č. 169/2019

zo štvrtého riadneho zasadnutia obecného zastupiteľstva v Gemerskej Polome, obce Gemerská Poloma, zo dňa 27. 06. 2019

K bodu 4. Správa o plnení uznesení obecného zastupiteľstva
K bodu 4.2 plnenie uznesení/u-102/2019 (12. 02. 2019/druhé riadne zasadnutie OcZ)

Obecné zastupiteľstvo obce Gemerská Poloma
v súlade s § 18f zákona č. 369/1990 Zb. o obecnom zriadení v z. n. p.

ž i a d a
hlavného kontrolóra obce Gemerská Poloma o kontrolu plnenia uznesenia č. 102/2019 z druhého riadneho zasadnutia obecného zastupiteľstva v Gemerskej polome, obce Gemerská Poloma zo dňa 12. 02. 2019.

Hlasovanie: **za:** **8** poslancov
PhDr. Ivana Antalová, Janka Ciberajová, Mgr. Jana Červenáková, Marian Ferenc, Mgr. Alica Nemčková, Mária Spišáková, Ondrej Tompoš, Ing. Jaroslav Vešelínyi,
proti: **0** poslancov
zdržal sa hlasovania: **0** poslancov
neprítomný pri hlasovaní: **1** poslanec
Juraj Dovala
nehlasoval/a: **0** poslancov

U z n e s e n i e č. 170/2019

zo štvrtého riadneho zasadnutia obecného zastupiteľstva v Gemerskej Polome, obce Gemerská Poloma, zo dňa 27. 06. 2019

K bodu 4. Správa o plnení uznesení obecného zastupiteľstva
K bodu 4.3 obecný rigol/u-120/2019 (10. 05. 2019/tretie riadne zasadnutie OcZ)

Obecné zastupiteľstvo obce Gemerská Poloma
v súlade s § 4 ods. 3 zákona č. 369/1990 Zb. o obecnom zriadení v z. n. p.

ž i a d a
starostku obce o šetrenie skutočného stavu obecného rigola na zvod povrchovej a dažďovej vody pri záhrade Márie Badinovej: Ulica Hlavná, v časti súbežne s pozemkom p. č. 777.

Hlasovanie: **za:** **8** poslancov
PhDr. Ivana Antalová, Janka Ciberajová, Mgr. Jana Červenáková, Marian Ferenc, Mgr. Alica Nemčková, Mária Spišáková, Ondrej Tompoš, Ing. Jaroslav Vešelínyi,
proti: **0** poslancov
zdržal sa hlasovania: **0** poslancov
neprítomný pri hlasovaní: **1** poslanec
Juraj Dovala
nehlasoval/a: **0** poslancov

U z n e s e n i e č. 171/2019

zo štvrtého riadneho zasadnutia obecného zastupiteľstva v Gemerskej Polome, obce Gemerská Poloma, zo dňa 27. 06. 2019

K bodu 4. Správa o plnení uznesení obecného zastupiteľstva
K bodu 4.4 VOS/Šramkov dom, záhrada

Obecné zastupiteľstvo obce Gemerská Poloma
v súlade s § 11 ods. 4 písm. a) zákona č. 369/1990 Zb. o obecnom zriadení v z. n. p.,
v súlade so Zákonom o majetku obcí č. 138/1991 Zb. v znení neskorších predpisov,
v súlade so Zásadami hospodárenia a nakladania s majetkom obce Gemerská Poloma

r u š í
uznesenie č. 123/2019 z tretieho riadneho zasadnutia obecného zastupiteľstva v Gemerskej Polome, obce Gemerská Poloma, zo dňa 10. 05. 2019.

Hlasovanie: **za:** **8** poslancov
PhDr. Ivana Antalová, Janka Ciberajová, Mgr. Jana Červenáková, Marian Ferenc,

Mgr. Alica Nemčková, Mária Spišáková, Ondrej Tompoš, Ing. Jaroslav Vešelínyi,

proti: **0** poslancov

zdržal sa hlasovania: **0** poslancov

neprítomný pri hlasovaní: **1** poslanec

Juraj Dovala

nehlasoval/a: **0** poslancov

U z n e s e n i e č. 172/2019

zo štvrtého riadneho zasadnutia obecného zastupiteľstva v Gemerskej Polome, obce Gemerská Poloma, zo dňa 27. 06. 2019

K bodu 4. Správa o plnení uznesení obecného zastupiteľstva

K bodu 4.5 umiestnenie, rekonštrukcia, obnova a prevádzkovanie objektu/SHMÚ Bratislava

Obecné zastupiteľstvo obce Gemerská Poloma

v súlade s § 11 ods. 4 zákona č. 369/1990 Zb. o obecnom zriadení v z. n. p.,

v súlade s § 9 ods. 2 písm. a) a § 9a ods. 9 písm. c) zákona č. 138/1991 o majetku obcí v z. n. p.,

v súlade s čl. 5 Zásad hospodárenia s majetkom obce Gemerská Poloma

I.

p r e r o k o v a l o

návrh na prenájom nehnuteľnosti vo vlastníctve obce Gemerská Poloma, ktorý bol zverejnený v zmysle uznesenia č. 141/2019 zo dňa 13. 05. 2019 na úradnej tabuli obce a na webovej stránke obce dňa 12. 06. 2019 do 27. 06. 2019, a to:

p o z e m k u:

v k. ú. Gemerská Poloma, obec Gemerská Poloma, parcely registra „E“ pôvodné katastrálne územie Veľká Poloma, parcelné číslo:

466 vodná plocha o výmere 14009 m^2 zapísaná na liste vlastníctva č. 1348,

II.

s c h v a ľ u j e

podľa § 9a ods. 9 písm. c) zákona č. 138/1991 Zb. o majetku obcí v z. n. p. **p r e n á j o m** nehnuteľnosti vo vlastníctve obce Gemerská Poloma, a to:

p o z e m k u:

v k. ú. Gemerská Poloma, obec Gemerská Poloma, parcely registra „E“ pôvodné katastrálne územie Veľká Poloma, parcelné číslo:

466 vodná plocha o výmere 14009 m^2 zapísaná na liste vlastníctva č. 1348,

s u b j e k t u
obchodné meno: Slovenský hydrometeorologický ústav
sídlo: Jeséniova 17, 833 15 Bratislava 37
IČO: 156884
DIČ: 2020749852
za účelom: umiestnenia, rekonštrukcia, obnovy a prevádzky objektu, ktorý je súčasťou štátnej hydrologickej siete povrchových vôd
na dobu určitú: 15 rokov odo dňa uzatvorenia nájomnej zmluvy
za nájomné: vo výške 1,00 EUR na jeden rok na celý predmet nájmu, to je pozorovacieho objektu ako prípad hodný osobitného zreteľa.
Zdôvodnenie osobitného zreteľa: Ide o umiestnenie, rekonštrukciu, obnovu a prevádzkovanie pozorovacieho objektu, ktorý je súčasťou štátnej hydrologickej siete povrchových vôd na pozemku obce a ktorý obec dočasne nepotrebuje. Slovenskému hydrometeorologickému ústavu vyplývajú z medzinárodných dohôd povinnosti týkajúce sa monitorovania povrchových vôd, čo zabezpečuje monitorovacia stanica v Gemerskej Polome.

Obecné zastupiteľstvo v Gemerskej Polome schvaľuje prenájom 3/5 väčšinou všetkých poslancov.

III.
ž i a d a
starostku obce zabezpečiť:
uzatvorenie nájomnej zmluvy podľa schvaľovacej časti uznesenia do termínu: 31. 08. 2019 a zabezpečiť postup stanovený zákonom č. 138/1991 Zb. o majetku obcí v znení neskorších predpisov a so Zásadami hospodárenia s majetkom obce Gemerská Poloma.

IV.
u r č u j e
stratu platnosti a účinnosti uznesenia, ak nájomná zmluva nebude uzatvorená do 31. 08. 2019.

Hlasovanie: **za:** **8** poslancov
PhDr. Ivana Antalová, Janka Ciberajová, Mgr. Jana Červenáková, Marian Ferenc, Mgr. Alica Nemčková, Mária Spišáková, Ondrej Tompoš, Ing. Jaroslav Vešelínyi,
proti: **0** poslancov
zdržal sa hlasovania: **0** poslancov
neprítomný pri hlasovaní: **1** poslanec
Juraj Dovala
nehlasoval/a: **0** poslancov

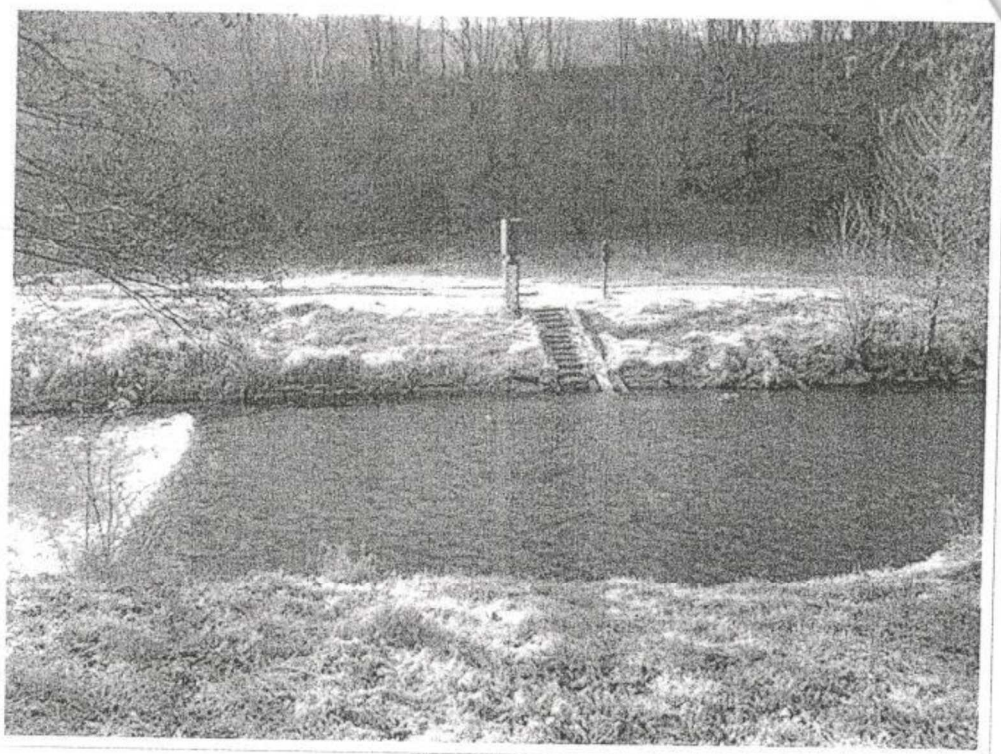

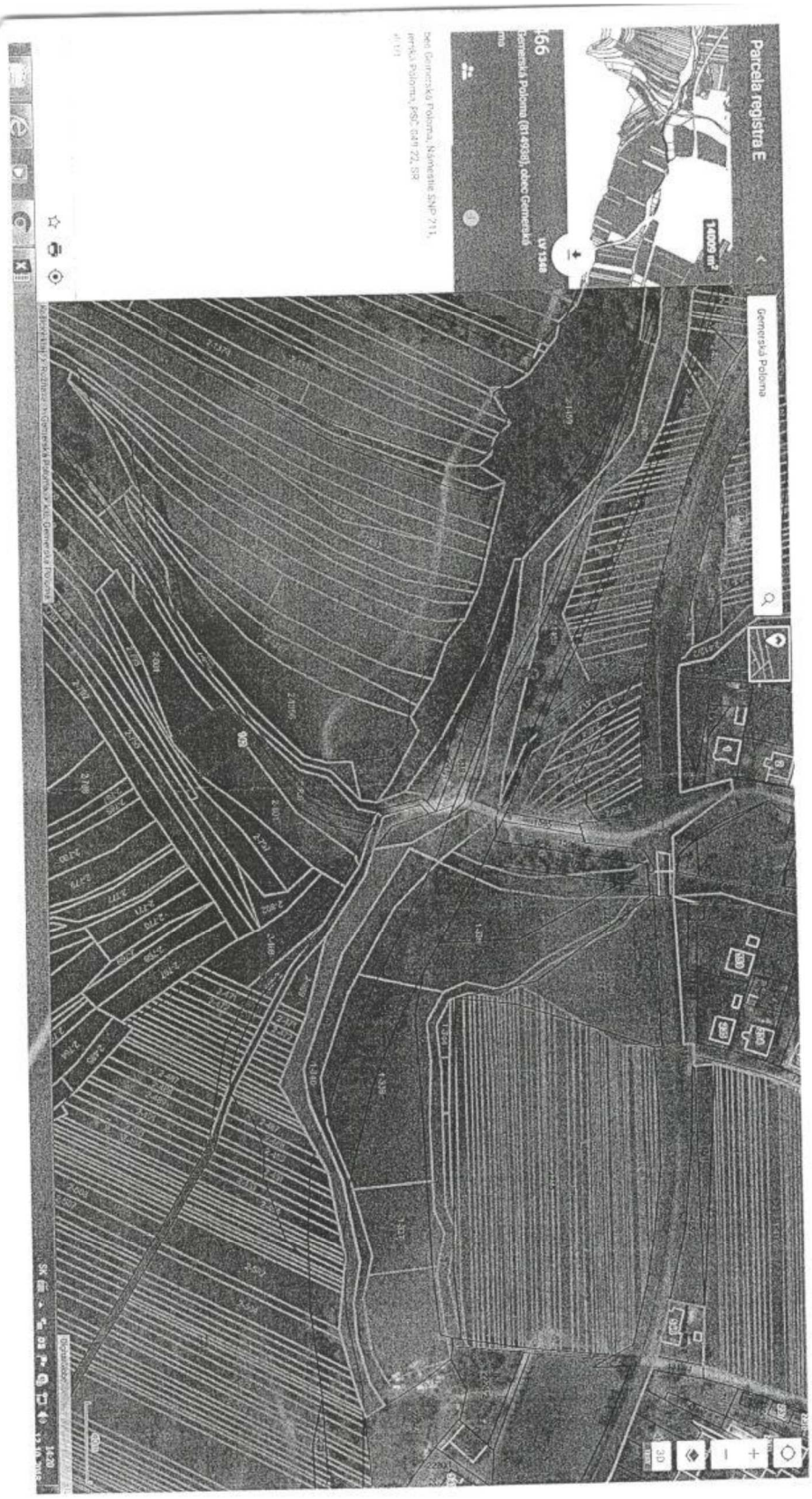
Parcela registra E
14005 m²
Gemerská Poloma
LV 1348
Gemerská Poloma (814908), okres Gemerská Poloma
Deň Gemerská Poloma, Námestie SNP 711, Gemerská Poloma, PSČ 049 22, SR
2169
2168
2167
2166
2165
2164
2163
2162
2161
2160
2159
2158
2157
2156
2155
2154
2153
2152
2151
2150
2149
2148
2147
2146
2145
2144
2143
2142
2141
2140
2139
2138
2137
2136
2135
2134
2133
2132
2131
2130
2129
2128
2127
2126
2125
2124
2123
2122
2121
2120
2119
2118
2117
2116
2115
2114
2113
2112
2111
2110
2109
2108
2107
2106
2105
2104
2103
2102
2101
2100
2099
2098
2097
2096
2095
2094
2093
2092
2091
2090
2089
2088
2087
2086
2085
2084
2083
2082
2081
2080
2079
2078
2077
2076
2075
2074
2073
2072
2071
2070
2069
2068
2067
2066
2065
2064
2063
2062
2061
2060
2059
2058
2057
2056
2055
2054
2053
2052
2051
2050
2049
2048
2047
2046
2045
2044
2043
2042
2041
2040
2039
2038
2037
2036
2035
2034
2033
2032
2031
2030
2029
2028
2027
2026
2025
2024
2023
2022
2021
2020
2019
2018
2017
2016
2015
2014
2013
2012
2011
2010
2009
2008
2007
2006
2005
2004
2003
2002
2001
2000
1999
1998
1997
1996
1995
1994
1993
1992
1991
1990
1989
1988
1987
1986
1985
1984
1983
1982
1981
1980
1979
1978
1977
1976
1975
1974
1973
1972
1971
1970
1969
1968
1967
1966
1965
1964
1963
1962
1961
1960
1959
1958
1957
1956
1955
1954
1953
1952
1951
1950
1949
1948
1947
1946
1945
1944
1943
1942
1941
1940
1939
1938
1937
1936
1935
1934
1933
1932
1931
1930
1929
1928
1927
1926
1925
1924
1923
1922
1921
1920
1919
1918
1917
1916
1915
1914
1913
1912
1911
1910
1909
1908
1907
1906
1905
1904
1903
1902
1901
1900
1899
1898
1897
1896
1895
1894
1893
1892
1891
1890
1889
1888
1887
1886
1885
1884
1883
1882
1881
1880
1879
1878
1877
1876
1875
1874
1873
1872
1871
1870
1869
1868
1867
1866
1865
1864
1863
1862
1861
1860
1859
1858
1857
1856
1855
1854
1853
1852
1851
1850
1849
1848
1847
1846
1845
1844
1843
1842
1841
1840
1839
1838
1837
1836
1835
1834
1833
1832
1831
1830
1829
1828
1827
1826
1825
1824
1823
1822
1821
1820
1819
1818
1817
1816
1815
1814
1813
1812
1811
1810
1809
1808
1807
1806
1805
1804
1803
1802
1801
1800
1799
1798
1797
1796
1795
1794
1793
1792
1791
1790
1789
1788
1787
1786
1785
1784
1783
1782
1781
1780
1779
1778
1777
1776
1775
1774
1773
1772
1771
1770
1769
1768
1767
1766
1765
1764
1763
1762
1761
1760
1759
1758
1757
1756
1755
1754
1753
1752
1751
1750
1749
1748
1747
1746
1745
1744
1743
1742
1741
1740
1739
1738
1737
1736
1735
1734
1733
1732
1731
1730
1729
1728
1727
1726
1725
1724
1723
1722
1721
1720
1719
1718
1717
1716
1715
1714
1713
1712
1711
1710
1709
1708
1707
1706
1705
1704
1703
1702
1701
1700
1699
1698
1697
1696
1695
1694
1693
1692
1691
1690
1689
1688
1687
1686
1685
1684
1683
1682
1681
1680
1679
1678
1677
1676
1675
1674
1673
1672
1671
1670
1669
1668
1667
1666
1665
1664
1663
1662
1661
1660
1659
1658
1657
1656
1655
1654
1653
1652
1651
1650
1649
1648
1647
1646
1645
1644
1643
1642
1641
1640
1639
1638
1637
1636
1635
1634
1633
1632
1631
1630
1629
1628
1627
1626
1625
1624
1623
1622
1621
1620
1619
1618
1617
1616
1615
1614
1613
1612
1611
1610
1609
1608
1607
1606
1605
1604
1603
1602
1601
1600
1599
1598
1597
1596
1595
1594
1593
1592
1591
1590
1589
1588
1587
1586
1585
1584
1583
1582
1581
1580
1579
1578
1577
1576
1575
1574
1573
1572
1571
1570
1569
1568
1567
1566
1565
1564
1563
1562
1561
1560
1559
1558
1557
1556
1555
1554
1553
1552
1551
1550
1549
1548
1547
1546
1545
1544
1543
1542
1541
1540
1539
1538
1537
1536
1535
1534
1533
1532
1531
1530
1529
1528
1527
1526
1525
1524
1523
1522
1521
1520
1519
1518
1517
1516
1515
1514
1513
1512
1511
1510
1509
1508
1507
1506
1505
1504
1503
1502
1501
1500
1499
1498
1497
1496
1495
1494
1493
1492
1491
1490
1489
1488
1487
1486
1485
1484
1483
1482
1481
1480
1479
1478
1477
1476
1475
1474
1473
1472
1471
1470
1469
1468
1467
1466
1465
1464
1463
1462
1461
1460
1459
1458
1457
1456
1455
1454
1453
1452
1451
1450
1449
1448
1447
1446
1445
1444
1443
1442
1441
1440
1439
1438
1437
1436
1435
1434
1433
1432
1431
1430
1429
1428
1427
1426
1425
1424
1423
1422
1421
1420
1419
1418
1417
1416
1415
1414
1413
1412
1411
1410
1409
1408
1407
1406
1405
1404
1403
1402
1401
1400
1399
1398
1397
1396
1395
1394
1393
1392
1391
1390
1389
1388
1387
1386
1385
1384
1383
1382
1381
1380
1379
1378
1377
1376
1375
1374
1373
1372
1371
1370
1369
1368
1367
1366
1365
1364
1363
1362
1361
1360
1359
1358
1357
1356
1355
1354
1353
1352
1351
1350
1349
1348
1347
1346
1345
1344
1343
1342
1341
1340
1339
1338
1337
1336
1335
1334
1333
1332
1331
1330
1329
1328
1327
1326
1325
1324
1323
1322
1321
1320
1319
1318
1317
1316
1315
1314
1313
1312
1311
1310
1309
1308
1307
1306
1305
1304
1303
1302
1301
1300
1299
1298
1297
1296
1295
1294
1293
1292
1291
1290
1289
1288
1287
1286
1285
1284
1283
1282
1281
1280
1279
1278
1277
1276
1275
1274
1273
1272
1271
1270
1269
1268
1267
1266
1265
1264
1263
1262
1261
1260
1259
1258
1257
1256
1255
1254
1253
1252
1251
1250
1249
1248
1247
1246
1245
1244
1243
1242
1241
1240
1239
1238
1237
1236
1235
1234
1233
1232
1231
1230
1229
1228
1227
1226
1225
1224
1223
1222
1221
1220
1219
1218
1217
1216
1215
1214
1213
1212
1211
1210
1209
1208
1207
1206
1205
1204
1203
1202
1201
1200
1199
1198
1197
1196
1195
1194
1193
1192
1191
1190
1189
1188
1187
1186
1185
1184
1183
1182
1181
1180
1179
1178
1177
1176
1175
1174
1173
1172
1171
1170
1169
1168
1167
1166
1165
1164
1163
1162
1161
1160
1159
1158
1157
1156
1155
1154
1153
1152
1151
1150
1149
1148
1147
1146
1145
1144
1143
1142
1141
1140
1139
1138
1137
1136
1135
1134
1133
1132
1131
1130
1129
1128
1127
1126
1125
1124
1123
1122
1121
1120
1119
1118
1117
1116
1115
1114
1113
1112
1111
1110
1109
1108
1107
1106
1105
1104
1103
1102
1101
1100
1099
1098
1097
1096
1095
1094
1093
1092
1091
1090
1089
1088
1087
1086
1085
1084
1083
1082
1081
1080
1079
1078
1077
1076
1075
1074
1073
1072
1071
1070
1069
1068
1067
1066
1065
1064
1063
1062
1061
1060
1059
1058
1057
1056
1055
1054
1053
1052
1051
1050
1049
1048
1047
1046
1045
1044
1043
1042
1041
1040
1039
1038
1037
1036
1035
1034
1033
1032
1031
1030
1029
1028
1027
1026
1025
1024
1023
1022
1021
1020
1019
1018
1017
1016
1015
1014
1013
1012
1011
1010
1009
1008
1007
1006
1005
1004
1003
1002
1001
1000
999
998
997
996
995
994
993
992
991
990
989
988
987
986
985
984
983
982
981
980
979
978
977
976
975
974
973
972
971
970
969
968
967
966
965
964
963
962
961
960
959
958
957
956
955
954
953
952
951
950
949
948
947
946
945
944
943
942
941
940
939
938
937
936
935
934
933
932
931
930
929
928
927
926
925
924
923
922
921
920
919
918
917
916
915
914
913
912
911
910
909
908
907
906
905
904
903
902
901
900
899
898
897
896
895
894
893
892
891
890
889
888
887
886
885
884
883
882
881
880
879
878
877
876
875
874
873
872
871
870
869
868
867
866
865
864
863
862
861
860
859
858
857
856
855
854
853
852
851
850
849
848
847
846
845
844
843
842
841
840
839
838
837
836
835
834
833
832
831
830
829
828
827
826
825
824
823
822
821
820
819
818
817
816
815
814
813
812
811
810
809
808
807
806
805
804
803
802
801
800
799
798
797
796
795
794
793
792
791
790
789
788
787
786
785
784
783
782
781
780
779
778
777
776
775
774
773
772
771
770
769
768
767
766
765
764
763
762
761
760
759
758
757
756
755
754
753
752
751
750
749
748
747
746
745
744
743
742
741
740
739
738
737
736
735
734
733
732
731
730
729
728
727
726
725
724
723
722
721
720
719
718
717
716
715
714
713
712
711
710
709
708
707
706
705
704
703
702
701
700
699
698
697
696
695
694
693
692
691
690
689
688
687
686
685
684
683
682
681
680
679
678
677
676
675
674
673
672
671
670
669
668
667
666
665
664
663
662
661
660
659
658
657
656
655
654
653
652
651
650
649
648
647
646
645
644
643
642
641
640
639
638
637
636
635
634
633
632
631
630
629
628
627
626
625
624
623
622
621
620
619
618
617
616
615
614
613
612
611
610
609
608
607
606
605
604
603
602
601
600
599
598
597
596
595
594
593
592
591
590
589
588
587
586
585
584
583
582
581
580
579
578
577
576
575
574
573
572
571
570
569
568
567
566
565
564
563
562
561
560
559
558
557
556
555
554
553
552
551
550
549
548
547
546
545
544
543
542
541
540
539
538
537
536
535
534
533
532
531
530
529
528
527
526
525
524
523
522
521
520
519
518
517
516
515
514
513
512
511
510
509
508
507
506
505
504
503
502
501
500
499
498
497
496
495
494
493
492
491
490
489
488
487
486
485
484
483
482
481
480
479
478
477
476
475
474
473
472
471
470
469
468
467
466
465
464
463
462
461
460
459
458
457
456
455
454
453
452
451
450
449
448
447
446
445
444
443
442
441
440
439
438
437
436
435
434
433
432
431
430
429
428
427
426
425
424
423
422
421
420
419
418
417
416
415
414
413
412
411
410
409
408
407
406
405
404
403
402
401
400
399
398
397
396
395
394
393
392
391
390
389
388
387
386
385
384
383
382
381
380
379
378
377
376
375
374
373
372
371
370
369
368
367
366
365
364
363
362
361
360
359
358
357
356
355
354
353
352
351
350
349
348
347
346
345
344
343
342
341
340
339
338
337
336
335
334
333
332
331
330
329
328
327
326
325
324
323
322
321
320
319
318
317
316
315
314
313
312
311
310
309
308
307
306
305
304
303
302
301
300
299
298
297
296
295
294
293
292
291
290
289
288
287
286
285
284
283
282
281
280
279
278
277
276
275
274
273
272
271
270
269
268
267
266
265
264
263
262
261
260
259
258
257
256
255
254
253
252
251
250
249
248
247
246
245
244
243
242
241
240
239
238
237
236
235
234
233
232
231
230
229
228
227
226
225
224
223
222
221
220
219
218
217
216
215
214
213
212
211
210
209
208
207
206
205
204
203
202
201
200
199
198
197
196
195
194
193
192
191
190
189
188
187
186
185
184
183
182
181
180
179
178
177
176
175
174
173
172
171
170
169
168
167
166
165
164
163
162
161
160
159
158
157
156
155
154
153
152
151
150
149
148
147
146
145
144
143
142
141
140
139
138
137
136
135
134
133
132
131
130
129
128
127
126
125
124
123
122
121
120
119
118
117
116
115
114
113
112
111
110
109
108
107
106
105
104
103
102
101
100
99
98
97
96
95
94
93
92
91
90
89
88
87
86
85
84
83
82
81
80
79
78
77
76
75
74
73
72
71
70
69
68
67
66
65
64
63
62
61
60
59
58
57
56
55
54
53
52
51
50
49
48
47
46
45
44
43
42
41
40
39
38
37
36
35
34
33
32
31
30
29
28
27
26
25
24
23
22
21
20
19
18
17
16
15
14
13
12
11
10
9
8
7
6
5
4
3
2
1
Dopravné značenie
1:620
17.10.2019

zo štvrtého riadneho zasadnutia obecného zastupiteľstva v Gemerskej Polome, obce Gemerská Poloma, zo dňa 27. 06. 2019

K bodu 5. Schválenie nákupu, predaja a prenájmu nehnuteľného a hnuteľného majetku
K bodu 5.1 predaj nehnuteľnosti/Ondrej Bašták Ďurán

Obecné zastupiteľstvo obce Gemerská Poloma
v súlade s § 11 ods. 4 zákona č. 369/1990 Zb. o obecnom zriadení v z. n. p.,
v súlade s § 9 ods. 2 písm. a) a § 9a ods. 8 písm. e) zákona č. 138/1991 o majetku obcí v z. n. p.,
v súlade so Zásadami hospodárenia s majetkom obce Gemerská Poloma čl. 4 písm. B bod 10 e)

I.
p r e r o k o v a l o
návrh na nakladanie s nehnuteľnosťou vo vlastníctve obce Gemerská Poloma, a to:

p o z e m k u:
v k. ú. Gemerská Poloma, obec Gemerská Poloma, parcely registra „C“ číslo:
• 4 zastavaná plocha a nádvorie o výmere 347 m^2 zapísaná na liste vlastníctva č. 1348 v podiele 1/1,
s t a v b y:
• domu súpisné číslo 207 postaveného na p. č. 4 zastavaná plocha a nádvorie o výmere 347 m^2 zapísaného na liste vlastníctva č. 1348 v podiele 1/1, k. ú. Gemerská Poloma, obec Gemerská Poloma na Ulici Námestie SNP
z dôvodu hodného osobitného zreteľa, ktorým je: majetkovoprávne vysporiadanie nehnuteľností formou predaja a s využitím jestvujúceho zmluvného predkupného práva žiadateľa. Zámerom žiadateľa je na nehnuteľnostiach zriadiť výrobné priestory pre účely podnikania - výroba športových pomôcok pre hendikepovaných a zároveň vytvorí pracovné miesta pre minimálne 2 ľudí v horizonte do 5 rokov od vybudovania priestorov. Nehnuteľnosť je obcou nevyužívaná, nik iný o ňu neprejavil záujem, pričom obec má záujem podporovať podnikateľskú činnosť na území obce.

II.
s c h v a ľ u j e
v zmysle § 9 ods. 2 písm. a) zákona č. 138/1991 Zb. o majetku obcí v z. n. p. spôsob prevodu pozemku v k. ú. Gemerská Poloma, obec Gemerská Poloma, parcely registra „C“ číslo 4 zastavaná plocha a nádvorie o výmere 347 m^2 zapísaná na liste vlastníctva č. 1348 v podiele 1/1 a domu súpisné číslo 207 postaveného na p. č. 4 zastavaná plocha a nádvorie o výmere 347 m^2 zapísaného na liste vlastníctva č. 1348 v podiele 1/1, k. ú. Gemerská Poloma, obec Gemerská Poloma na Ulici Námestie SNP **zámer predaja nehnuteľnosti** vo vlastníctve obce Gemerská Poloma, a to:

<u>p o z e m k u</u>:
v k. ú. Gemerská Poloma, obec Gemerská Poloma, parcely registra „C“ číslo 4 zastavaná plocha a nádvorie o výmere 347 m^2 zapísaná na liste vlastníctva č. 1348 v podiele 1/1
a
<u>s t a v b y</u>:
domu súpisné číslo 207 postaveného na p. č. 4 zastavaná plocha a nádvorie o výmere 347 m^2 zapísaného na liste vlastníctva č. 1348 v podiele 1/1, k. ú. Gemerská Poloma, obec Gemerská Poloma na Ulici Námestie SNP
<u>z dôvodu hodného osobitného zreteľa</u>, o ktorom rozhodne obecné zastupiteľstvo trojpätinovou väčšinou všetkých poslancov v súlade s § 9a ods. 8 písm. e) zákona č. 138/1991 Zb. o majetku obcí v z. n. p.

<u>do výlučného vlastníctva</u>
obchodné meno: Ondrej Bašták Ďurán BASHTO SPORTS
miesto podnikania: Pionierov 607, 049 22 Gemerská Poloma
IČO: 46557610
DIČ: 1072645464
za kúpnu cenu: vo výške 15 000,00 EUR (slovom: Pätnásťtisíc eur) ako prípad hodný osobitného zreteľa.

<u>Zdôvodnenie osobitného zreteľa</u>: Ide o majetkovoprávne vysporiadanie nehnuteľností formou predaja a s využitím jestvujúceho zmluvného predkupného práva žiadateľa. Zámerom žiadateľa je na nehnuteľnostiach zriadiť výrobné priestory pre účely podnikania - výroba športových pomôcok pre hendikepovaných a zároveň vytvorí pracovné miesta pre minimálne 2 ľudí v horizonte do 5 rokov od vybudovania priestorov. Nehnuteľnosť je obcou nevyužívaná, nik iný o ňu neprejavil záujem, pričom obec má záujem podporovať podnikateľskú činnosť na území obce.

***Podmienky predaja nehnuteľností*:**
- pre prípad, že by kupujúci v lehote do 15 rokov chcel nadobúdané nehnuteľnosti predať, darovať alebo inak scudziť iným osobám, v kúpnej zmluve bude riešené ako vecné právo predkupné právo, ktoré spočíva v povinnosti kupujúceho ponúknuť ich vopred predávajúcemu, a to za rovnakých podmienok ako ich nadobudol kupujúci.
Takto dohodnuté predkupné právo ako vecné právo pôsobí voči nástupcom kupujúceho,
- všetky prípojky inžinierskych sietí a prístupovú komunikáciu vybuduje kupujúci na vlastné náklady.

Náklady spojené s prevodom majetku znáša kupujúci.

Obecné zastupiteľstvo v Gemerskej Polome schvaľuje zámer prevodu 3/5 väčšinou všetkých poslancov.

III.
ž i a d a

starostku obce zabezpečiť:
- postup stanovený zákonom č. 138/1991 Zb. o majetku obcí v znení neskorších predpisov a so Zásadami hospodárenia s majetkom obce Gemerská Poloma,
- zverejnenie zámeru na predaj nehnuteľností po dobu 15 dní na úradnej tabuli a internetovej stránke obce.

Hlasovanie: **za:** **8** poslancov
PhDr. Ivana Antalová, Janka Ciberajová, Mgr. Jana Červenáková, Marian Ferenc, Mgr. Alica Nemčková, Mária Spišáková, Ondrej Tompoš, Ing. Jaroslav Vešelínyi,
proti: **0** poslancov
zdržal sa hlasovania: **0** poslancov
neprítomný pri hlasovaní: **1** poslanec
Juraj Dovala,
nehlasoval/a: **0** poslancov

Obec Gemerská Poloma zverejňuje zámer predaja nehnuteľností – pozemku a stavby z dôvodu hodného osobitného zreteľa v súlade § 11 ods. 4 zákona č. 369/1990 Zb. o obecnom zriadení v z. n. p., v zmysle s § 9 ods. 2 písm. a) a § 9a ods. 8 písm. e) zákona č. 138/1991 o majetku obcí v z. n. p., v zmysle Zásad hospodárenia s majetkom obce Gemerská Poloma čl. 4 písm. B bod 10 e) vo vlastníctve obce Gemerská Poloma, v zmysle uznesenia č. 173/2019 zo dňa 27. 06. 2019

p o z e m k u:
v k. ú. Gemerská Poloma, obec Gemerská Poloma, parcely registra „C“ číslo 4 zastavaná plocha a nádvorie o výmere 347 m^2 zapísaná na liste vlastníctva č. 1348 v podiele 1/1,
s t a v b y:
domu súpisné číslo 207 postaveného na p. č. 4 zastavaná plocha a nádvorie o výmere 347 m^2 zapísaného na liste vlastníctva č. 1348 v podiele 1/1, k. ú. Gemerská Poloma, obec Gemerská Poloma na Ulici Námestie SNP

<u>do výlučného vlastníctva</u>
obchodné meno: Ondrej Bašták Ďurán BASHTO SPORTS
miesto podnikania: Pionierov 607, 049 22 Gemerská Poloma
IČO: 46557610
DIČ: 1072645464
za kúpnu cenu: vo výške 15 000,00 EUR (slovom: Pätnásťtisíc eur) ako prípad hodný osobitného zreteľa.

***Podmienky predaja nehnuteľností*:**
- pre prípad, že by kupujúci v lehote do 15 rokov chcel nadobúdané nehnuteľnosti predať, darovať alebo inak scudziť iným osobám, v kúpnej zmluve bude riešené ako vecné právo predkupné právo, ktoré spočíva v povinnosti kupujúceho ponúknuť ich vopred predávajúcemu, a to za rovnakých podmienok ako ich nadobudol kupujúci.

Takto dohodnuté predkupné právo ako vecné právo pôsobí voči nástupcom kupujúceho,
- všetky prípojky inžinierskych sietí a prístupovú komunikáciu vybuduje kupujúci na vlastné náklady.

Dôvod hodný osobitného zreteľa je daný tým, že ide o majetkovoprávne vysporiadanie nehnuteľností formou predaja a s využitím jestvujúceho zmluvného predkupného práva žiadateľa. Zámerom žiadateľa je na nehnuteľnostiach zriadiť výrobné priestory pre účely podnikania - výroba športových pomôcok pre hendikepovaných a zároveň vytvorí pracovné miesta pre minimálne 2 ľudí v horizonte do 5 rokov od vybudovania priestorov. Nehnuteľnosť je obcou nevyužívaná, nik iný o ňu neprejavil záujem, pričom obec má záujem podporovať podnikateľskú činnosť na území obce.

Zámer obce predať svoj majetok ako prípad hodný osobitného zreteľa pre: Ondreja Baštáka Ďurána - BASHTO SPORTS, Pionierov 607, 049 22 Gemerská Poloma bude predmetom schvaľovania obecného zastupiteľstva v Gemerskej Polome na rokovaní dňa: 29. 07. 2019.

Zverejnené: na úradnej tabuli obce a na webovej stránke obce dňa 12. 07. 2019 do 29. 07. 2019. vrátane.

https://www.gemerskapoloma.sk/samosprava-1/uznesenia-oz/zamer/

Dôvodová správa:

Opätovné predloženie návrhu z nasledovných dôvodov:

1. Pre obec ide t. č. o prebytočný majetok, aj preto bol ponúknutý na prenájom. Obec nemá t. č. žiadny účel jeho využitia, vynakladanie ďalších prostriedkov zo strany obce by bolo neúčelné, avšak nevyhnutné.
2. Opatrenia obce sú orientované na podporu podnikateľskej činnosti v obci.
3. V prípade opätovného neschválenia terajší nájomca z objektu a rovnako z obce odíde.
4. Prostriedky získané z predaja tohto nehnuteľného majetku budú opäť v plnej výške investované do kapitálových výdavkov.
5. Očakávané výrazné zhodnotenie objektu, priamo samotnej obce a Námestia SNP.
6. Podpora obce a spoločenských aktivít zo strany žiadateľa, o ktoré by obec v prípade zmeny jeho sídla prišla.

U z □e s e □i e č. 174/2019

zo štvrtého riad□eho zasad□utia obe□□ého zastupiteľstva v Gemerskej Polome, ob□e Gemerská Poloma, zo dňa 27. 06. 2019

K bodu 5. Schválenie nákupu, predaja a prenájmu nehnuteľného a hnuteľného majetku
K bodu 5.2 zámer nájmu/Eurotalc, s. r. o., Štôlňa Elisabeth 1, 049 22 Gemerská Poloma

Obe□□é zastupiteľstvo ob□e Gemerská Poloma
v súlade s § 11 ods. 4 zákо□a č. 369/1990 Zb. o obe□□om zriade□í v z. □ p.,
v súlade s § 9 ods. 2 písm. a) a § 9a ods. 9 písm. □) zákо□a č. 138/1991 o majetku ob□í v z. □ p.,
v súlade s čl. 5 Zásad hospodáre□ia s majetkom ob□e Gemerská Poloma

I.
p r e r o k o v a l o
návrh na nakladanie s nehnuteľnosťou vo vlastníctve obce Gemerská Poloma, a to:

p o z e m k u:
v k. ú. Gemerská Poloma, obe□Gemerská Poloma, par□ely registra „□“ číslo:
• 905 zastava□á plo□ha a □ádvorie o výmere 472 m^2 zapísa□á □a liste vlast□í□tva č. 1348 v podiele 1/1,

s t a v b y:

• kultúrneho domu súpisné číslo 453 postaveného na p. č. 905 zastavaná plocha a nádvorie o výmere 472 m^2 zapísaného na liste vlastníctva č. 1348 v podiele 1/1, k. ú. Gemerská Poloma, obec Gemerská Poloma na Ulici Námestie SNP

z dôvodu hodného osobitného zreteľa, ktorým je: organizovanie kultúrno-spoločenských, vzdelávacích a iných akcií žiadateľa; o využitie a prenájom tohto objektu nik iný neprejavil záujem a obec má záujem podporovať subjekty zabezpečujúce kultúrno-spoločenské a vzdelávacie aktivity v obci.

II.

s c h v a ľ u j e

v zmysle § 9 ods. 2 písm. a) zákona č. 138/1991 Zb. o majetku obcí v z. n. p. spôsob prevodu pozemku v k. ú. Gemerská Poloma, obec Gemerská Poloma, p o z e m k u - parcely registra „C“ číslo 905 zastavaná plocha a nádvorie o výmere 472 m^2 zapísaná na liste vlastníctva č. 1348 v podiele 1/1 a s t a v b y - kultúrneho domu súpisné číslo 453 postaveného na p. č. 905 zastavaná plocha a nádvorie o výmere 472 m^2 zapísaného na liste vlastníctva č. 1348 v podiele 1/1, k. ú. Gemerská Poloma, obec Gemerská Poloma na Ulici Námestie SNP **zámer prenájmu nehnuteľnosti** vo vlastníctve obce Gemerská Poloma, a to:

p o z e m k u:

v k. ú. Gemerská Poloma, obec Gemerská Poloma, parcely registra „C“ číslo:
905 zastavaná plocha a nádvorie o výmere 472 m^2 zapísaná na liste vlastníctva č. 1348 v podiele 1/1,

s t a v b y:

kultúrneho domu súpisné číslo 453 postaveného na p. č. 905 zastavaná plocha a nádvorie o výmere 472 m^2 zapísaného na liste vlastníctva č. 1348 v podiele 1/1, k. ú. Gemerská Poloma, obec Gemerská Poloma na Ulici Námestie SNP

z dôvodu hodného osobitného zreteľa, o ktorom rozhodne obecné zastupiteľstvo trojpätinovou väčšinou všetkých poslancov v súlade s § 9a ods. 9 písm. c) zákona č. 138/1991 o majetku obcí v z. n. p.,

s u b j e k t u

obchodné meno: Eurotalc, s. r. o.
sídlo: Štôlňa Elisabeth 1, 049 22 Gemerská Poloma
IČO: 35837659
DIČ: 2021684665
za účelom: organizovania kultúrno-spoločenských, vzdelávacích a iných akcií
na dobu určitú: od 01. 09. 2019 vrátane do 30. 06. 2020 vrátane
za nájomné: vo výške 312,50 EUR na jeden mesiac na celý predmet nájmu ako prípad hodný osobitného zreteľa.

Zdôvodnenie osobitného zreteľa:

Nehnuteľnosť je obcou dočasne nevyužívaná, nik iný o ňu neprejavil záujem. Žiadateľ plánuje priestory využívať na organizovanie kultúrno-spoločenských, vzdelávacích a iných akcií. Obec má záujem podporovať subjekty zabezpečujúce kultúrno-spoločenské a vzdelávacie aktivity v obci.

***Podmienky prenájmu nehnuteľností*:**
- úhrady dodávky služieb spojených s nájmom nájomcom: Eurotalc, s. r. o., Štôlňa Elisabeth 1, 049 22 Gemerská Poloma
- udržiavanie prenajatých priestorov t. j. náklady spojené s bežným užívaním prenajatého nebytového priestoru spojené s jeho užívaním v stave spôsobilom na dosiahnutie účelu
- nebude rušiť v užívaní nad mieru primeranú pomerom užívateľov susedných nehnuteľností, najmä hlukom, pachom, vibráciami, odpadmi a podobne,
- umožnenie vstupu do objektu prenajímateľovi kedykoľvek a na akúkoľvek dobu, pokiaľ v objekte nájomca nebude realizovať nejakú akciu alebo objekt nejako inak využívať
- umožnenie vstupu do objektu prenajímateľovi aj za účelom organizácie a realizácie akcií organizovaných obcou.

Obecné zastupiteľstvo v Gemerskej Polome schvaľuje zámer prenájmu 3/5 väčšinou všetkých poslancov.

III.
ž i a d a
starostku obce zabezpečiť:
- postup stanovený zákonom č. 138/1991 Zb. o majetku obcí v znení neskorších predpisov a so Zásadami hospodárenia s majetkom obce Gemerská Poloma, v termíne do: 31. 07. 2019,
- zverejnenie zámeru na predaj nehnuteľností po dobu 15 dní na úradnej tabuli a internetovej stránke obce.

Hlasovanie: **za:** **8** poslancov
PhDr. Ivana Antalová, Janka Ciberajová, Mgr. Jana Červenáková, Marian Ferenc, Mgr. Alica Nemčková, Mária Spišáková, Ondrej Tompoš, Ing. Jaroslav Vešelínyi,
proti: **0** poslancov
zdržal sa hlasovania: **0** poslancov
neprítomný pri hlasovaní: **1** poslanec
Juraj Dovala,
nehlasoval/a: **0** poslancov

Obec Gemerská Poloma zverejňuje zámer prenájmu nehnuteľností - pozemku a stavby z dôvodu hodného osobitného zreteľa v súlade s § 11 ods. 4 zákona č. 369/1990 Zb. o obecnom zriadení v z. □ p.; v súlade s § 9 ods. 2 písm. a) a § 9a ods. 9 písm. c) zákona č. 138/1991 o majetku obcí v z. □ p.; v zmysle Zásad hospodáre□ia s majetkom obce Gemerská Poloma čl. 5 vo vlastníctve ob□e Gemerská Poloma; v zmysle uznesenia č. 174/2019 zo dňa 27. 06. 2019

- ***nehnuteľnosti*: p o z e m k u:** v k. ú. Gemerská Poloma, obec Gemerská Poloma, parcely registra „C“ číslo: 905 zastavaná plocha a nádvorie o výmere 472 m^2 zapísaná na liste vlastníctva č. 1348 v podiele 1/1, **s t a v b y:** kultúrneho domu súpisné číslo 453 postaveného na p. č. 905 zastavaná plocha a nádvorie o výmere 472 m^2 zapísaného na liste vlastníctva č. 1348 v podiele 1/1, k. ú. Gemerská Poloma, obec Gemerská Poloma.

<u>s u b j e k t u</u>
obchodné meno: Eurotalc, s. r. o.
sídlo: Štôlňa Elisabeth 1, 049 22 Gemerská Poloma
IČO: 35837659
DIČ: 2021684665
za účelom: organizovania kultúrno-spoločenských, vzdelávacích a iných akcií
na dobu určitú: od 01. 09. 2019 vrátane do 30. 06. 2020 vrátane
za nájomné: vo výške 312,50 EUR na jeden mesiac na celý predmet nájmu ako prípad hodný osobitného zreteľa.

***Podmienky prenájmu nehnuteľností*:**
- úhrady dodávky služieb spojených s nájmom nájomcom: Eurotalc, s. r. o., Štôlňa Elisabeth 1, 049 22 Gemerská Poloma
- udržiavanie prenajatých priestorov t. j. náklady spojené s bežným užívaním prenajatého nebytového priestoru spojené s jeho užívaním v stave spôsobilom na dosiahnutie účelu
- nebude rušiť v užívaní nad mieru primeranú pomerom užívateľov susedných nehnuteľností, najmä hlukom, pachom, vibráciami, odpadmi a podobne,
- umožnenie vstupu do objektu prenajímateľovi kedykoľvek a na akúkoľvek dobu, pokiaľ v objekte nájomca nebude realizovať nejakú akciu alebo objekt nejako inak využívať
- umožnenie vstupu do objektu prenajímateľovi aj za účelom organizácie a realizácie akcií organizovaných obcou.

Dôvod hodný osobitného zreteľa je organizovanie kultúrno-spoločenských, vzdelávacích a iných akcií žiadateľa; nehnuteľnosť je obecou dočasne nevyužívaná, nik iný o ňu neprejavil záujem; obec má záujem podporovať subjekty zabezpečujúce kultúrno-spoločenské a vzdelávacie aktivity v obci.

Zámer obce prenechať svoj majetok do nájmu ako prípad hodný osobitného zreteľa pre: Eurotalc, s. r. o., Štôlňa Elisabeth 1, 049 22 Gemerská Poloma bude predmetom schvaľovania obecného zastupiteľstva v Gemerskej Polome na rokovaní dňa: 29. 07. 2019.

Zverejnené: na úradnej tabuli obce a na webovej stránke obce dňa 12. 07. 2019 do 29. 07. 2019. vrátane.

https://www.gemerskapoloma.sk/samosprava-1/uznesenia-oz/zamer/

Dôvodová správa:

1. Kultúrny dom je prevažnú dobu v priebehu kalendárneho roka nevyužívaný. Prenajímateľ má zámer objekt využívať prevažne na vzdelávacie a spoločenské aktivity pre svojich zamestnancov.
2. Podmienky nájmu sú výhodné pre obec.

Úrad geodézie, kartografie a katastra Slovenskej republiky

VÝPIS Z KATASTRA NEHNUTEĽNOSTÍ

Okres	: 808	Rožňava	Dátum vyhotovenia	:	24.7.2019
Obec	: 525669	Gemerská Poloma	Čas vyhotovenia	:	9:39:43
Katastrálne územie	: 814938	Gemerská Poloma	Údaje platné k	:	23.7.2019 18:00:00

Výpis je nepoužiteľný na právne úkony

VÝPIS Z LISTU VLASTNÍCTVA č. 1348
ČIASTOČNÝ

ČASŤ A: MAJETKOVÁ PODSTATA

Parcely registra „C" evidované na katastrálnej mape

Počet parciel: 1

Parcelné číslo	Výmera v m²	Druh pozemku	Spôsob využívania pozemku	Druh chránenej nehnuteľnosti	Spoločná nehnuteľnosť	Umiestnenie pozemku	Druh právneho vzťahu
905	**472**	**Zastavaná plocha a nádvorie**	**16**		**1**	**1**	
Právny vzťah k stavbe súpisné číslo 453 evidovanej na pozemku parcelné číslo 905							
Iné údaje: Bez zápisu							

Ostatné PARCELY registra „C" nevyžiadané.

Legenda

Spôsob využívania pozemku

16 Pozemok, na ktorom je postavená nebytová budova označená súpisným číslom

Spoločná nehnutelnosť

1 Pozemok nie je spoločnou nehnuteľnosťou

Umiestnenie pozemku

1 Pozemok je umiestnený v zastavanom území obce

PARCELY registra „E" nevyžiadané.

Stavby

Počet stavieb: 1

Súpisné číslo	Na pozemku parcelné číslo	Druh stavby	Popis stavby	Druh chránenej nehnuteľnosti	Umiestnenie stavby

453	905	11	KULTURNY DOM		1
Iné údaje: Bez zápisu					

Ostatné STAVBY nevyžiadané.

Legenda

Druh stavby

11 Budova pre školstvo, na vzdelávanie a výskum

Umiestnenie stavby

1 Stavba postavená na zemskom povrchu

ČASŤ B: VLASTNÍCI A INÉ OPRÁVNENÉ OSOBY Z PRÁVA K NEHNUTEĽNOSTI

Vlastník

Počet vlastníkov: 1

Poradové číslo	Titul, priezvisko, meno, rodné meno / Názov Miesto trvalého pobytu / Sídlo Dátum narodenia, rodné číslo / IČO / Iný identifikačný údaj	Spoluvlastnícky podiel
1	**Obec Gemerská Poloma, Námestie SNP 211, Gemerská Poloma, PSČ 049 22, SR, IČO: 328227**	1/1
	Titul nadobudnutia	

© Úrad geodézie, kartografie a katastra Slovenskej republiky

Parcela registra C, 905

Košický kraj > Rožňava > Gemerská Poloma > k.ú. Gemerská Poloma

Vytlačené z aplikácie Mapový klient ZBGIS. Nepoužiteľné na právne úkony.

(1/2)

Dátum: 24.7.2019

Úrad geodézie, kartografie a katastra Slovenskej republiky

Číslo listu vlastníctva

1348

Výmera parcely v m^2

472

Katastrálne územie

Gemerská Poloma (814938)

Obec

Gemerská Poloma

Druh pozemku

Zastavaná plocha a nádvorie

Spôsob využívania pozemku

Pozemok, na ktorom je postavená nebytová budova označená súpisným číslom

Umiestnenie pozemku

Pozemok je umiestnený v zastavanom území obce

Spoločná nehnuteľnosť

Pozemok nie je spoločnou nehnuteľnosťou

Druh právneho vzťahu

Neevidovaný

Údaje platné k dátumu

23. 07. 2019

Druh chránenej nehnuteľnosti (0)

Neexistuje záznam

Stavba (1)

- Súpisné číslo 453

Vlastník (1)

- 1. Obec Gemerská Poloma, Námestie SNP 211, Gemerská Poloma, PSČ 049 22, SR (Podiel: 1/1)

Vytlačené z aplikácie Mapový klient ZBGIS. Nepoužiteľné na právne úkony. (2/2)
Dátum: 24.7.2019

U z □e s e □i e č. 175/2019

zo štvrtého riadneho zasadnutia obecného zastupiteľstva v Gemerskej Polome, obce Gemerská Poloma, zo dňa 27. 06. 2019

K bodu 5. Schválenie nákupu, predaja a prenájmu nehnuteľného a hnuteľného majetku
K bodu 5.3.1 ruší u-69/2019 zámer prenájmu nehnuteľnosti/pridelenie bytu/Nižná Slaná/Tomáš Červenák

Obecné zastupiteľstvo obce Gemerská Poloma
v súlade s § 11 ods. 4 písm. a) zákona č. 369/1990 Zb. o obecnom zriadení v z. n. p.,
v súlade so Zákonom o majetku obcí č. 138/1991 Zb. v znení neskorších predpisov,
v súlade so Zásadami hospodárenia a nakladania s majetkom obce Gemerská Poloma

r u š í
uznesenie č. 69/2019 z druhého riadneho zasadnutia obecného zastupiteľstva v Gemerskej Polome, obce Gemerská Poloma, zo dňa 12. 02. 2019.

Hlasovanie: **za:** **8** poslancov
PhDr. Ivana Antalová, Janka Ciberajová, Mgr. Jana Červenáková, Marian Ferenc, Mgr. Alica Nemčková, Mária Spišáková, Ondrej Tompoš, Ing. Jaroslav Vešelínyi,
proti: **0** poslancov
zdržal sa hlasovania: **0** poslancov
neprítomný pri hlasovaní: **1** poslanec
Juraj Dovala
nehlasoval/a: **0** poslancov

U z n e s e n i e č. 176/2019

zo štvrtého riadneho zasadnutia obecného zastupiteľstva v Gemerskej Polome, obce Gemerská Poloma, zo dňa 27. 06. 2019

K bodu 5. Schválenie nákupu, predaja a prenájmu nehnuteľného a hnuteľného majetku
K bodu 5.3.2 prenájom nehnuteľnosti/pridelenie bytu/Nižná Slaná/Libuša Červenáková

Obecné zastupiteľstvo obce Gemerská Poloma
v súlade s § 11 ods. 4 zákona č. 369/1990 Zb. o obecnom zriadení v z. n. p.,
v súlade s § 9 ods. 2 písm. a) a § 9a ods. 9 písm. c) zákona č. 138/1991 o majetku obcí v z. n. p.,
v súlade so Zásadami hospodárenia s majetkom obce Gemerská Poloma čl. 5.

I.
p r e r o k o v a l o

návrh na nakladanie s nehnuteľnosťou vo vlastníctve obce Gemerská Poloma, a to:

nehnuteľnosti: bytu č. 12 s celkovou podlahovou plochou 28,36 m^2 a spoločných častí pozostávajúceho z 1 obytnej miestnosti a príslušenstva – chodba, kuchyňa, kúpeľňa, WC, ktorý sa nachádza na 1. poschodí v dome so súpisným č. 42 na Ulici Mierovej v Nižnej Slanej postaveného na pozemku parcely registra „C“ parcelné číslo 1121 zastavaná plocha a nádvorie o výmere 439 m^2 na LV 739, k. ú. Nižná Slaná; pre nájomcu Libušu Červenákovú rod. Červenáková (nar. ....) s trvalým pobytom Hviezdoslavova 362, 049 22 Gemerská Poloma; na dobu určitú: s účinnosťou odo dňa uzatvorenia nájomnej zmluvy do 31. 12. 2019; za výšku 50,00 EUR mesačne ako prípad hodný osobitného zreteľa: žiadateľka sa snaží vyriešiť svoju bytovú situáciu; je v rozvodovom konaní a bez ubytovania; sama sa stará sa o 3 maloleté deti (4 ročné, 3 ročné a 4 mesačné); je poberateľkou sociálnych dávok, v mieste trvalého pobytu nie je možné jej ubytovanie z priestorových dôvodov.

II.
s c h v a ľ u j e
v zmysle § 9 ods. 2 písm. a) zákona č. 138/1991 Zb. o majetku obcí v z. n. p. spôsob prevodu bytu č. 12 s celkovou podlahovou plochou 28,36 m^2 a spoločných častí pozostávajúceho z 1 obytnej miestnosti a príslušenstva – chodba, kuchyňa, kúpeľňa, WC, ktorý sa nachádza na 1. poschodí v dome so súpisným č. 42 na Ulici Mierovej v Nižnej Slanej postaveného na pozemku parcely registra „C“ parcelné číslo 1121 zastavaná plocha a nádvorie o výmere 439 m^2 na LV 739, k. ú. Nižná Slaná; **zámer prenájmu nehnuteľnosti** vo vlastníctve obce Gemerská Poloma, a to:

nehnuteľnosti: 1- izbového bytu, spoločných častí a zariadení bytového domu bytu č. 12 s celkovou podlahovou plochou 28,36 m^2 pozostávajúceho z 1 obytnej miestnosti a príslušenstva – chodba, kuchyňa, kúpeľňa, WC, ktorý sa nachádza na 1. poschodí v bytovom dome so súpisným č. 42 na Ulici Mierovej v Nižnej Slanej postaveného na pozemku parcely registra „C“ parcelné číslo 1121 zastavaná plocha a nádvorie o výmere 439 m^2 zapísaného na LV 739, k. ú. Nižná Slaná
z dôvodu hodného osobitného zreteľa, o ktorom rozhodne obecné zastupiteľstvo trojpätinovou väčšinou všetkých poslancov v súlade s § 9a ods. 9 písm. c) zákona č. 138/1991 Zb. o majetku obcí v z. n. p.

LIBUŠI ČERVENÁKOVEJ, rod. Červenáková nar. ...., trvale bytom Hviezdoslavova 362, 049 22 Gemerská Poloma
na dobu určitú: s účinnosťou odo dňa uzatvorenia nájomnej zmluvy do 31. 12. 2019
za výšku mesačného nájomného: 50,00 EUR ako prípad hodný osobitného zreteľa.

Zdôvodnenie osobitného zreteľa: Žiadateľka sa snaží vyriešiť svoju bytovú situáciu; je v rozvodovom konaní a bez ubytovania; sama sa stará sa o 3 maloleté deti (4 ročné, 3 ročné a 4 mesačné); je poberateľkou sociálnych dávok, v mieste trvalého pobytu nie je možné jej ubytovanie z priestorových dôvodov.

Obecné zastupiteľstvo v Gemerskej Polome schvaľuje zámer nájmu 3/5 väčšinou všetkých poslancov.

III.
ž i a d a
starostku obce zabezpečiť:
- postup stanovený zákonom č. 138/1991 Zb. o majetku obcí v znení neskorších predpisov a so Zásadami hospodárenia s majetkom obce Gemerská Poloma s termínom do: 31. 07. 2019.
- zverejnenie zámeru na prenájom nehnuteľností po dobu 15 dní na úradnej tabuli a internetovej stránke obce.

Hlasovanie: **za:** **7** poslancov
PhDr. Ivana Antalová, Janka Ciberajová, Marian Ferenc, Mgr. Alica Nemčková, Mária Spišáková, Ondrej Tompoš, Ing. Jaroslav Vešelínyi,
proti: **0** poslancov
zdržal sa hlasovania: **0** poslancov
neprítomný pri hlasovaní: **1** poslanec
Juraj Dovala,
nehlasoval/a: **1** poslanec
Mgr. Jana Červenáková

Obec Gemerská Poloma zverejňuje zámer prenájmu bytu z dôvodu hodného osobitného zreteľa v súlade s § 11 ods. 4 zákona č. 369/1990 Zb. o obecnom zriadení v z. □ p.; v súlade s § 9 ods. 2 písm. a) a § 9a ods. 9 písm. c) zákona č. 138/1991 o majetku obcí v z. □ p.; v zmysle Zásad hospodárenia s majetkom obce Gemerská Poloma čl. 5 vo vlastníctve obce Gemerská Poloma; v zmysle uznesenia č. 175/2019 zo dňa 27. 06. 2019

- ***nehnuteľnosti*:** 1- izbového bytu, spoločných častí a zariadení bytového domu bytu č. 12 s celkovou podlahovou plochou 28,36 m^2 pozostávajúceho z 1 obytnej miestnosti a príslušenstva – chodba, kuchyňa, kúpeľňa, WC, ktorý sa nachádza na 1. poschodí v bytovom dome so súpisným č. 42 na Ulici Mierovej v Nižnej Slanej postaveného na pozemku parcely registra „C“ parcelné číslo 1121 zastavaná plocha a nádvorie o výmere 439 m^2 zapísaného na LV 739, k. ú. Nižná Slaná
Libuši Červenákovej nar. ...., trvale bytom Hviezdoslavova 362, 049 22 Gemerská Poloma
na dobu určitú: s účinnosťou odo dňa uzatvorenia nájomnej zmluvy do 31. 12. 2019
za výšku mesačného nájomného: 50,00 EUR.

Dôvod hodný osobitného zreteľa je snaha žiadateľky Libuši Červenákovej nar. ...., trvale bytom Hviezdoslavova 362, 049 22 Gemerská Poloma vyriešiť svoju bytovú situá□iu; je v rozvodovom konaní a bez ubytova□ia; sama sa stará sa o 3 maloleté deti (4 ročné, 3 ročné a 4

mesačné); je poberateľkou sociálnych dávok, v mieste trvalého pobytu nie je možné jej ubytovanie z priestorových dôvodov.

Zámer obce prenechať svoj majetok do nájmu ako prípad hodný osobitného zreteľa pre: Libušu Červenákovú Hviezdoslavova 362, 049 22 Gemerská Poloma bude predmetom schvaľovania obecného zastupiteľstva v Gemerskej Polome na rokovaní dňa: 29. 07. 2019.

Zverejnené: na úradnej tabuli obce a na webovej stránke obce dňa 12. 07. 2019 do 29. 07. 2019. vrátane.

https://www.gemerskapoloma.sk/samosprava-1/uznesenia-oz/zamer/

U z n e s e n i e č. 177/2019

zo štvrtého riadneho zasadnutia obecného zastupiteľstva v Gemerskej Polome, obce Gemerská Poloma, zo dňa 27. 06. 2019

K bodu 6. Schválenie Záverečného účtu obce Gemerská Poloma a rozpočtového hospodárenia za rok 2018

Obecné zastupiteľstvo obce Gemerská Poloma
v súlade § 11 ods. 4 písm. b) zákona č. 369/1990 Zb. o obecnom zriadení v z. n. p.
v súlade § 16 zákona č. 583/2004 Z. z. o rozpočtových pravidlách územnej samosprávy a o zmene a doplnení niektorých zákonov

a) berie na vedomie
stanovisko hlavného kontrolóra k návrhu záverečného účtu za rok 2018

b) schvaľuje bez výhrad
celoročné hospodárenie obce za rok 2018

c) schvaľuje
1. prebytok hospodárenia v sume 94.579,29 EUR, zistený podľa ustanovenia § 10 ods. 3 písm. a) a b) zákona č. 583/2004 Z. z. o rozpočtových pravidlách územnej samosprávy a o zmene a doplnení niektorých zákonov v znení neskorších predpisov
2. použitie prebytku po vylúčení nevyčerpaných účelových prostriedkov a dotácií na: tvorbu rezervného fondu vo výške 94 579,27 EUR.

Hlasovanie: **za:** **8** poslancov
PhDr. Ivana Antalová, Janka Ciberajová, Mgr. Jana Červenáková, Marian Ferenc, Mgr. Alica Nemčková, Mária Spišáková, Ondrej Tompoš, Ing. Jaroslav Vešelínyi,
proti: **0** poslancov

	zdržal sa hlasovania:	**0** poslancov
	neprítomný pri hlasovaní:	**1** poslanec
Juraj Dovala,		
	nehlasoval/a:	**0** poslancov

Dôvodová správa k návrhu

Záverečný účet obce Gemerská Poloma poskytuje údaje o plnení rozpočtu príjmov a výdavkov počas príslušného roku. Povinnosť zostavovať záverečný účet vzniká obci v zmysle §16 zákona č. 583/2004 Z.z. o rozpočtových pravidlách územnej samosprávy v znení neskorších predpisov. Na rokovanie obecného zastupiteľstva je predkladaný v súlade § 11 ods. 4 písm. b) zákona č. 369/1990 Zb. o obecnom zriadení.

V súlade so zákonom 583/2004Z. z. o rozpočtových pravidlách územnej samosprávy a o zmene a doplnení niektorých zákonov predkladáme návrh záverečného účtu obce Gemerská Poloma a rozpočtového hospodárenia za rok 2018.

V zmysle § 16 ods. 5 zákona č. 583/2004 Z. z. o rozpočtových pravidlách územnej samosprávy záverečný účet obce musí obsahovať najmä:

- údaje o plnení rozpočtu v členení podľa § 10 ods. 3 zákona č. 583/2004 Z.z. o rozpočtových pravidlách územnej samosprávy v platnom znení v súlade s rozpočtovou klasifikáciou
- bilanciu aktív a pasív
- prehľad o stave a vývoji dlhu
- prehľad o poskytnutých dotáciách PO a FO–podnikateľom podľa § 7 ods. 4 zákona č. 583/2004 Z. z. o rozpočtových pravidlách územnej samosprávy v platnom znení v členení podľa jednotlivých príjemcov
- údaje o nákladoch a výnosoch podnikateľskej činnosti
- hodnotenie plnenia programov obce

Hospodárenie obce Gemerská Poloma bolo zabezpečené v súlade s platnou legislatívou, t.j. platnými zákonmi, všeobecne záväznými nariadeniami obce, internými smernicami a ďalšími predpismi. Obec hospodárila s vlastnými príjmami, finančnými prostriedkami zo štátneho rozpočtu a iných príspevkov.

Obec hospodárila v roku 2018 na základe rozpočtu obce schváleného rozpočtu, vrátane rozpočtu rozpočtovej organizácie zriadenej obcou, s rozpočtovými zdrojmi vo výške 2 332 631,38 €. Z dosiahnutých celkových príjmov rozpočtu boli realizované výdavky vo výške 2 199 770,86 €. Celkovo rozdiel medzi rozpočtovými príjmami a rozpočtovými výdavkami je prebytok rozpočtu za rok 2018 vo výške 132 860,52 €. Po schválení Záverečného účtu obce Gemerská Poloma za rok 2018 sa navrhuje tvorba rezervného fondu vo výške 94 579,27 €.

Hlavný kontrolór Obce Gemerská Poloma

S T A N O V I S K O

K ZÁVEREČNÉMU ÚČTU OBCE A ROZPOČTOVÉMU HOSPODÁRENIU

Obce Gemerská Poloma za rok 2018

V Gemerskej Polome
Dňa 27.06.2019
Vyvesené dňa: 12.06.2019
Zvesené dňa: 27.06.2019

Ing. Miloslav Brezňan
Hlavný kontrolór obce

Stanovisko

hlavného kontrolóra k záverečnému účtu obce a k rozpočtovému hospodáreniu Obce Gemerská Poloma za rok 2018

Spracované v súlade s § 18 ods. 1 písm. c) zákona č. 369/1990 Zb. zákonov o obecnom zriadení v znení neskorších predpisov

Účtovná jednotka

Obec Gemerská Poloma, Námestie SNP 211, 049 22 Gemerská Poloma
IČO : 328 277 – rozpočtová organizácia
Riadna účtovná uzávierka za rok 2018, podľa stavu k 31.12.2018 bola zostavená a predložená Daňovému úradu v Rožňave v stanovenom termíne.

Obec je rozpočtová organizácia so samostatnou právnou subjektivitou, ktorá používa verejné a vlastné finančné prostriedky, zodpovedá za ich hospodárnosť, efektívnosť, účinnosť a opodstatnenosť ich použitia.

Záväzné právne normy pre hospodárenie obce v súlade s rozpočtovými pravidlami sú vyjadrené v zákonoch č. 369/1990 Zb. zákonov o obecnom zriadení, č. 523/2004 Z. z. o rozpočtových pravidlách verejnej správy, č. 583/2004 Z. z. o rozpočtových pravidlách územnej samosprávy, č. 431/2002 Z. z. o účtovníctve, č. 502/2001 Z. z. o finančnej kontrole, všetky v znení neskorších predpisov a ďalších zákonov, podľa ktorých je účtovná jednotka povinná postupovať pri výkone svojej funkcie pre obec a občanov žijúcich na jej území.

Pri vypracovaní návrhu rozpočtu pre rok 2018 obec vychádzala zo skutočností dosiahnutých v predchádzajúcich rokoch. Návrh rozpočtu prerokovala finančná komisia a so stanoviskom hlavného kontrolóra obce bol návrh predložený obecnému zastupiteľstvu (ďalej len „ObZ"), ktoré po podrobnom rozbore jednotlivých položiek a vyjadreniach k nim návrh schválilo dňa 11.12.2017 uznesením č. 229/2017. Rozpočet bol schválený ako vyrovnaný v príjmovej aj vo výdavkovej časti s objemom 1 698 650 €.

V priebehu roka 2018 bol rozpočet obce menený deväťkrát. 9. zmena rozpočtu obce bola schválená dňa 20.12.2018 rozpočtovým opatrením starostu obce č. 4/2018. Po tejto zmene rozpočet bol schválený ako vyrovnaný v príjmovej aj výdavkovej časti a to vo výške 2 296 933 €. Z deviatich zmien rozpočtu obce v r. 2018 boli päťkrát zmeny prijaté uznesením ObZ a štyrikrát rozpočtovým opatrením starostu obce.

Podkladmi pre stanovisko k záverečnému účtu a rozpočtovému hospodáreniu Obce Gemerská Poloma boli:

- schválený rozpočet na rok 2018
- čerpanie a plnenie rozpočtu obce k dňu 31.12.2018
- záverečný účet obce a rozpočtové hospodárenie k dňu 31.12.2018
- prvotné účtovné pokladničné doklady a faktúry, predkontácia podľa druhovej, organizačnej a ekonomickej rozpočtovej klasifikácie.

Priebežné plnenie plánovaných príjmov a výdavkov rozpočtu bolo v členení podľa ekonomickej rozpočtovej klasifikácie prehodnocované v ObZ, ktoré svojimi uzneseniami vyjadrilo súhlas s účelovým čerpaním finančných prostriedkov z rozpočtu obce. Prehľad o plnení rozpočtu za rok 2018 potvrdzuje, že hospodárenie za hodnotené obdobie bolo v súlade so schváleným rozpočtom.

Následnou finančnou kontrolou za rok 2018 bolo overované dodržiavanie zásad hospodárnosti, efektívnosti, účinnosti a opodstatnenosti čerpania finančných prostriedkov, vykonávané na základe hodnoverných prvotných účtovných dokladov, ktoré vecne zodpovedajú charakteru činnosti tejto účtovnej jednotky. Obec nevykonáva činnosť, ktorá by bola v rozpore s jej účelom a poslaním a nijakým spôsobom neohrozuje životné prostredie, či občanov obce. Obec v roku 2018 vykonávala podnikateľskú činnosť a to v oblasti ubytovacích služieb v „GARNI HOTELI". Obec na túto činnosť má vydaný živnostenský list. Obec v roku 2018 neviedla súdny spor s vlastnými pracovníkmi a inými právnickými osobami.

V súlade so zákonom o účtovníctve a následnej finančnej kontrole bolo v účtovnej jednotke sledované dodržiavanie zásady predbežnej finančnej kontroly, ktorá zaručuje, že účtovné zápisy sú doložené objednávkou, faktúrou, dodacím listom, hospodárskou zmluvou a boli finančne kryté vo schválenom rozpočte.

Účtovné doklady z vecného hľadiska obsahujú záväzné údaje o účtovnej jednotke, sú doložené objednávkami, faktúrami, dodacími listami, či hospodárskymi zmluvami alebo príslušnými predmetnými dohodami. Podľa vnútornej smernice je na príslušných účtovných dokladoch vykonávaná správnosť, vecná úplnosť, matematická správnosť číselných údajov tak, aby na účely finančného riadenia bola preukázaná dostupnosť a úplnosť informácií o vykonaných finančných operáciách.

Plnenie rozpočtu za rok 2018 v príjmovej, ako aj výdavkovej časti je nasledovné:

Počas roka 2018 bolo schválených 5 úprav rozpočtu obce ObZ a 4 úpravy rozpočtovými opatreniami starostom obce a to v oblasti príjmov i výdavkov podľa stavu plnení v príjmoch, ako aj pri čerpaní výdavkov. Po 9. (poslednej) úprave rozpočtu obce bol rozpočet obce nasledovný. Nasledujúca tabuľka odráža reálny stav v príjmovej a výdavkovej časti rozpočtu po uvedených úpravách:

Príjmová časť	Rozpočet schválený	Rozpočet po úpravách	Plnenie rozpočtu - skutočnosť	% plnenia
Bežné príjmy	1 318 658	1 434 743	1 439 771	100,35
Finančné príjmy	210 334	486 100	513 733	105,68
Kapitálové príjmy	107 440	301 885	306 014	101,37
Príjmy rozpočtových organizácií (ďalej len „RO") s právnou subjektivitou	62 218	74 265	72 682	97,87
Príjmy spolu	**1 698 650**	**2 296 993**	**2 332 200**	**101,55**

Výdavková časť	Rozpočet schválený	Rozpočet po úpravách	Plnenie rozpočtu - skutočnosť	% plnenia
Bežné výdavky	730 934	808 320	727 332	89,98
Finančné výdavky	45 650	47 865	47 694	99,64
Kapitálové výdavky	316 614	805 318	783 782	97,33
Výdavky RO s právnou subjektivitou	605 452	635 490	620 961	97,71
Výdavky celkom	**1 698 650**	**2 296 993**	**2 179 769**	**94,90**

PRÍJMOVÁ ČASŤ

Po poslednej úprave schváleného rozpočtu obce bol celkový príjem plánovaný vo výške 2 296 993 €. Skutočné čerpanie bolo vo výške 2 332 200 €, čo predstavuje 101,55 % plnenia.

Z celkového objemu príjmov boli čerpané:

Bežné príjmy:

plán 1 434 743 € skutočnosť 1 439 771 € % plnenia 100,35

- *Daň z nehnuteľností*
  plán 72 707 € skutočnosť 75 430 € % plnenia 103,75
- *Daň za psa*
  plán 1 496 € skutočnosť 1 440 € % plnenia 96,26
- *Daň za ubytovanie*
  plán 500 € skutočnosť 1 132,60 € % % plnenia 226,52
- *Daň za dobývací priestor*
  plán 1 322 € skutočnosť 1 322,18 € % % plnenia 100,01
- *Príjmy, poplatky za komunálny odpad a drobný stavebný odpad*
  plán 23 500 € skutočnosť 24 464 € % % plnenia 104,11
- *Nedaňové príjmy* (príjmy z podnikania a vlastníctva majetku, administratívne poplatky a iné poplatky a platby)
  plán 76 076 € skutočnosť 64 402,41 € % % plnenia 84, 66
- *Iné nedaňové príjmy* (príjmy z dobropisov a vratiek)
  plán 6 500 € skutočnosť 13 710,31 € % % plnenia 210,93
- *Prijaté granty a transfery*
  plán 618 442 € skutočnosť 604 900,05 € % % plnenia 97,81

Príjmy v tejto skupine sú prísne účelového určenia, čo znamená, že je možné ich využiť len na účel, na ktorý boli schválené. V opačnom prípade sú pod hrozbou sankcie alebo musia byť úplne vrátené poskytovateľovi. Ich čerpanie musí byť prísne kontrolované a osobitne evidované.

Najväčším poskytovateľom takýchto príjmov boli:

- ÚPSVR Rožňava (aktivačná činnosť MOS, detské prídavky, dotácie na školské pomôcky, dotácia na stravu, dotácia v hmotnej núdzi a pod.)
- MV SR (prenesený výkon štátnej správy, voľby a iné)
- MK SR (projekty Knižnica, Dolina)

I napriek priaznivému plneniu daní z príjmov je potrebné uviesť, že Obec eviduje pohľadávky na dani z nehnuteľností za rok 2018 vo výške 14 774,94 €. Ide o staršie pohľadávky u občanov obce a to 4 – 5 ročné, niektoré pohľadávky sú vo výške 400 – 500 €.
Taktiež Obec eviduje pohľadávky na dani u právnických osôb. Obec riešila tieto pohľadávky v zmysle zákona (písomné výzvy), ale situácia sa nezlepšila zreteľne. Zo strany Obce je potrebné vyviesť voči neplatiteľom ďalšie dovolené opatrenia, a to až riešením exekúcie.

Kapitálové príjmy:

plán 301 855 € skutočnosť 306 014 € % plnenia 101,37

Do tejto skupiny, do kapitálových príjmov, patria príjmy z predaja kapitálových aktív, z predaja pozemkov a nehmotných aktív, príjmy z dotácií (rekonštrukcia mosta – 15 000 €), prevencia kriminality – kamerový systém (10 000 €), nájomné byty (253 103 €) a pod.

Finančné príjmy:
plán 486 100 € skutočnosť 513 733 € % plnenia 105,68

V tejto časti finančného rozpočtu najvyšší objem 411 522 € tvorí prijatý úver.

Bežné príjmy – príjmy RO :
plán 74 265 € skutočnosť 72 682 € % plnenia 97,87

Celý objem týchto príjmov bol určený na Základnú školu (ďalej len „ZŠ") v Gemerskej Polome, použitie týchto prostriedkov je na zvážení vedenia ZŠ.

VÝDAVKOVÁ ČASŤ

Z rozpočtovaného objemu 2 296 993 € bola skutočne vyčerpaná suma vo výške 2 179 769 €, čo predstavuje plnenie na 94,9 %.
Z celkových výdavkov bolo čerpané na:
- Bežné výdavky - z rozpočtovaného objemu 808 320 € bolo skutočne vyčerpaných 720 332 €, čo predstavuje plnenie 89,98 %.
- Kapitálové výdavky - z rozpočtovaného objemu 805 318 € bolo skutočne vyčerpaných 783 782 €, čo predstavuje plnenie 97,33 %.
- Výdavkové finančné operácie - z rozpočtovaného objemu 47 865 € bolo skutočne vyčerpaných 47 694 €, čo predstavuje plnenie 99,64 %.
- Výdavky RO s právnou subjektivitou - z rozpočtovaného objemu 635 490 € bolo skutočne vyčerpaných 620 961 €, čo predstavuje plnenie na 97,71 %.

Bežné výdavky:
Z čerpania v tejto položke sú najdôležitejšie nasledovné položky:

- Výdavky verejnej správy	251 692,40 €.
- Tovary a služby	5 384,65 €
- Splácanie úrokov	4 897,71 €
- Ochrana pred požiarmi	7 655,55 €
- Cestná doprava vrátane aktivačnej činnosti	28 076,20 €

- Ubytovanie	7 298,74 €
- Predškolská výchova	128 307,34 €.
- Nakladanie s odpadmi	25 496,62 €
- Nakladanie s odpadovými vodami	70 425,66 €
- Rozvoj obce	78 979,82 €
- Verejné osvetlenie	11 594,88 €
- Rekreačné a športové služby	9 541,66 €
- Kultúrne služby	28 902,50 €
- Staroba, sociálne služby, dôchodcovia	8 131,70 €
- Sociálna pomoc občanom v hmotnej núdzi	49 566,88 €.

Kapitálové výdavky:

Z rozpočtovaných kapitálových výdavkov sa čerpalo na:

- Nákup rodinných domov a bytov	54 500,00 €
- Výstavba nájomných bytov (ŠFRB)	297 060,08 €
- Nákup bytového domu	392 346,00 €
- Výkup pozemkov pod miestnymi komunikáciami	2 084,86 €
- Na projektové dokumentácie	4 314,00 €
- Na nákup motorových vozidiel	10 500,00 €
- Na nákup kamerového systému	14 903,00 €

Výdavkové finančné operácie:

Tieto finančné prostriedky sa využili na splácanie istiny z prijatých úverov.

Výdavky RO s právnou subjektivitou:

Celý objem týchto finančných prostriedkov vyčerpala ZŠ v Gemerskej Polome, obec na ich čerpanie nemala žiadny vplyv.

Kapitálové výdavky RO:

V tejto časti výdavkov nebol žiadny rozpočet a teda ani čerpanie.

Rozpočtové hospodárenie obce za rok 2018

Hospodárenie obce je rozdiel medzi príjmami a výdavkami obce, čo je v prípade obce Gemerská Poloma 132 860,52 €. Uvedená suma je prebytkom v zmysle zákona č. 583/2004 Z. z. v znení neskorších predpisov, z prebytku sa vylučuje objem nevyčerpaných prostriedkov zo štátneho rozpočtu (ďalej len „ŠR"), čo je v prípade obce Gemerská Poloma suma 38 281,25 €. Teda upravené hospodárenie obce Gemerská Poloma je vo výške 94 579,27 €.

Na základe vyššie uvedeného odporúčam prebytok rozpočtu dosiahnutý za rok 2018 použiť na tvorbu rezervného fondu vo výške 94 579,27 €. O použití týchto prostriedkov z rezervného fondu rozhoduje ObZ.

Taktiež zostatok finančných operácií vo výške 446 467,27 € navrhujem použiť na vysporiadanie schodku bežného a kapitálového rozpočtu sumou 313 606,75 €.

Sociálny fond

Tvorbu a použitie sociálneho fondu (ďalej len „SF") určuje kolektívna zmluva. Povinný prídel do SF je 1,5% z hrubých miezd zamestnancov. V roku 2018 sa SF čerpal výlučne na závodné stravovanie.

- zostatok SF k 31.12.2017 887,15 €
- tvorba SF za rok 2018 3574,65 €
- použitie SF za rok 2018 2912,00 €
- zostatok SF k 31.12.2018 1549,80 €

Bilancia aktív a pasív k dňu 31.12.2018

Obec Gemerská Poloma k 01.01.2017 hospodárila s majetkom vo výške 9 750 796,37 €. Majetok obce k 31.12.2018 predstavoval sumu 10 151 244,13 €. Aktíva majetku tvorí obežný a neobežný majetok, pasíva tvoria vlastné imanie obce a záväzky.

Aktíva – neobežný majetok je vo výške 9 901 998,29 €

1. dlhodobý nehmotný majetok 8 672,95 €
2. dlhodobý hmotný majetok 9 503 110,51 €
3. dlhodobý finančný majetok 390 214,83 €.

Aktíva – obežný majetok je vo výške 246 337,24 €. Zahrňuje:

1. zúčtovanie medzi subjektmi VS 81,00 €
2. pohľadávky krátkodobé 47 729,61 €
3. pohľadávky dlhodobé 3 830,00 €
4. finančné účty 192 989,94 €
5. zásoby 1 706,69 €

Aktíva – časové rozlíšenie je vo výške 2 908,60 €.

Pasíva ku dňu 31.12.2018 boli vo výške 10 151 244,13 €. Zahrňovali:

1. vlastné imanie 2 912 433,05 €
2. záväzky 737 361,83 €
3. časové rozlíšenie 6 501 449,25 €

Obec Gemerská Poloma v roku 2017 prijala úver na stavbu „Kanalizácia Gemerská Poloma" vo výške 230 098.05 € s výškou úroku 2,5 %. Úver bude splatený v roku 2023. Úver je ručený samotnou stavbou. Tento úver poskytla VÚB, a.s. Zostatok tohto úveru k 31.12.2018 je 158 098,05 €.

Obec Gemerská Poloma k dňu 31.12.2018 eviduje stav dlhu vo výške 737 361,23 €. Všetky tieto záväzky sú však v lehote splatnosti.

Podnikateľská činnosť

Obec v roku 2018 podnikala na základe živnostenského oprávnenia č. 850-10 715 v oblasti ubytovacích služieb v GARNI HOTEL, Nám. SNP 211, 049 22 Gemerská Poloma.

- Celkové náklady na podnikanie za rok 2018 boli vo výške 7 744,24 €
- Celkové výnosy podnikania za rok 2018 boli vo výške 7 828,50 €
- Výsledkom podnikania bol zisk vo výške 84,24 €.

- Výnosy a náklady na túto činnosť sa sledujú na samostatnom – mimorozpočtovom účte, nerozpočtujú sa.

Inú podnikateľskú činnosť Obec Gemerská Poloma za rok 2018 nemala.

Poskytnutie finančných prostriedkov spoločenským organizáciám obce za rok 2018

Podľa zákona o obecnom zriadení pracujú na území obce spoločenské organizácie, ktoré združujú občanov obce podľa ich záujmu, čo im umožňuje ich ďalší osobnostný rast. Na základe ich žiadostí im ObZ schválilo príspevok pre rok 2018 a to v primeranej výške.

Organizácia	Príspevok od OcÚ	Výdavky
TJ – FO Polom	5 000	5 000
STO - klub	1 100	1 100
Šachový klub	1 000	1 000
ZO - SZŤP	200	200
Dobrovoľný hasičský zbor	400	400
Spolu	**7 700**	**7 700**

Zo schváleného rozpočtu obce na rok 2018 pre uvedené organizácie obce bol pridelený objem finančných príspevkov vo výške 7 700 €. V roku 2018 tieto organizácie využívali aj vlastné finančné prostriedky (napr. príjmy z členských poplatkov, vstupné z realizovaných akcií, 2 % príspevok z daní občanov, sponzorské, dotácie z fondov a pod.). Následnou finančnou kontrolou bola overená účelovosť čerpania im pridelených finančných prostriedkov. Podľa zákona o účtovníctve vedú uvedené organizácie jednoduché účtovníctvo. Jednotlivé účtovné zápisy sú vykonávané na základe prvotných účtovných dokladov, výdavky zodpovedajú charakteru organizácie, na ktorý sú zriadené. Tým bola dodržaná účelovosť použitia finančných prostriedkov na zúčtovanie s rozpočtom obce. Uvedené spoločenské organizácie vyúčtovali všetky dotácie, ktoré im boli poskytnuté.

MOS

V roku 2018 obec zabezpečovala aj činnosť MOS, pracovníci sa podieľali na rôznych prácach v obci. Šlo predovšetkým o práce súvisiace s udržiavaním kultúrnosti a čistoty verejnej zelene a verejných priestranstiev. Opravovali sa výtlky na miestnych komunikáciách, opravovali sa miestne rigoly, uskutočnila sa menšia údržba na obecnom majetku, realizovali sa údržbárske práce a úprava zelene na oboch miestnych cintorínoch. Udržiavala sa zeleň v parku, športového areálu ZŠ a MŠ, upravovali a čistili sa miestne komunikácie a pod. Udržiaval sa okrasný kvetinový záhon v priestore Malá Poloma – Kasíno, v objekte bývalej ZŠ sa pripravovali betonárske výrobky pre potreby obce. Na všetkých týchto prácach sa podieľali pracovníci MOS a financované boli aj z vlastných finančných prostriedkov obce.

Hodnotenie plnenia programov obce

Obecným úradom Gemerská Poloma bola spracovaná hodnotiaca správa za rok 2018, ktorá podrobným spracovaním podáva hodnoverný obraz obce Gemerská Poloma. Sú v nej zahrnuté údaje týkajúce sa:

- finančného hospodárenia Obce za rok 2018

- spoločensko - kultúrno - športové aktivity občanov obce a organizácií (založenie, história a súčasnosť obce, identifikačné údaje o obci, organizačná štruktúra obce, geografické a demografické charakteristiky, plnenie funkcie obce, sociálne a zdravotné zabezpečenia občanov obce, miestne hospodárenie, podnikateľské subjekty a spoločenské organizácie v obci, MŠ a ZŠ, možnosti rozvoja obce, výsledky hospodárenia obce v roku 2018, prognóza vývoja obce v najbližšom období, iné).

Táto správa dáva odpovede na prípadné otázky občanov obce o vyššie uvedených témach. V prípade záujmu občanov obce je možné do nej kedykoľvek nahliadnuť, ako aj do ostatných materiálov o hospodárení obce Gemerská Poloma. Tieto materiály sa zverejnia občanom obce na verejnom mieste, na miestnej tabuli obce alebo v elektronickej podobe na webovej stránke obce Gemerská Poloma.

Záver

Vychádzajúc z obsahu vyššie uvedených podkladov a prevedených kontrol účtovných dokladov za rok 2018 neboli zistené žiadne mimoriadne nedostatky, ktoré by bránili zúčtovaniu hospodárskeho výsledku obce za rok 2018. Konštatujem, že hodnotená obec konala v súlade s požiadavkami zákona o rozpočtových pravidlách. Informácie uvedené v dokumente Záverečný účet Obce Gemerská Poloma a rozpočtové hospodárenie za rok 2018 sú v súlade s účtovnou závierkou za daný rok.

Zároveň konštatujem:

- Hospodárenie obce Gemerská Poloma za rok 2018 bolo v súlade so schváleným rozpočtom obce.
- Hospodárenie obce Gemerská Poloma, finančné toky a zúčtovanie bolo v zmysle zákona o účtovníctve č. 431/2002 Z. z. v znení neskorších predpisov.
- Kontrolami bolo zistené, že Obec finančné prostriedky využívala v roku 2018 hospodárne, efektívne a opodstatnene v zmysle rozpočtových pravidiel a príslušných zákonov o účtovníctve a finančnej kontrole.
- Obec v roku 2018 splácala dlhodobé úvery, ktoré budú splatené v rokoch 2023, 2047, 2048.
- Obec v roku 2018 pravidelne splácala úvery a úroky z úverov, o ktoré obec požiadala v predchádzajúcich rokoch.
- Obec v roku 2018 vykázala prebytok hospodárenia vo výške 94 579,24 €.
- Vykázaný prebytok hospodárenia použiť na tvorbu rezervného fondu vo výške 94 579,24 €.

Z uvedeného vyplýva, že obec splnila zákonom stanovené podmienky pre vypracovanie záverečného účtu a rozpočtové hospodárenie za rok 2018.

Odporúčam ObZ Gemerská Poloma:

1. vziať na vedomie:

- súhlasné stanovisko hlavného kontrolóra obce k záverečnému účtu obce Gemerská Poloma ku dňu 31.12.2018, k rozpočtovému hospodáreniu obce a ku hodnotiacej správe za rok 2018.

02. schváliť:

- celoročné hospodárenie obce Gemerská Poloma za rok 2018 **bez výhrad**.
- použitie prebytku rozpočtového hospodárenia obce vo výške 94 579,24 € na tvorbu rezervného fondu, ktorý sa použije za účelom, o ktorom rozhodne ObZ.

V Gemerskej Polome dňa: 27.06.2019

Vypracoval:
Ing. Miloslav Brezňan
Hlavný kontrolór obce

10

U z □e s e □i e č. 178/2019

K bodu 7. Schválenie 1. úpravy rozpočtu obce na rok 2019

K bodu 7.1 prvá úprava rozpočtu obce na rok 2019

Obecné zastupiteľstvo obce Gemerská Poloma

v súlade s § 11 ods. 4 písm. b) zákona č. 369/1990 Zb. o obecnom zriadení v z. n. p.
v súlade s § 14 ods. 2 písm. a) zákona č. 583/2004 Z. z. o rozpočtových pravidlách územnej samosprávy a o zmene a doplnení niektorých zákonov

berie na vedomie

- rozpočtové opatrenie – 1. úpravu rozpočtu obce Gemerská Poloma na rok 2019,
- stanovisko hlavného kontrolóra obce k návrhu na 1. úpravu rozpočtu obce Gemerská Poloma ku dňu 27. 06. 2019

Hlasovanie: **za:** **8** poslancov
PhDr. Ivana Antalová, Janka Ciberajová, Mgr. Jana Červenáková, Marian Ferenc, Mgr. Alica Nemčková, Mária Spišáková, Ondrej Tompoš, Ing. Jaroslav Vešelínyi,
proti: **0** poslancov
zdržal sa hlasovania: **0** poslancov
neprítomný pri hlasovaní: **1** poslanec
Juraj Dovala,
nehlasoval/a: **0** poslancov

Hlavný kontrolór obce Gemerská Poloma

STANOVISKO
K NÁVRHU NA 1. ÚPRAVU ROZPOČTU OBCE GEMERSKÁ POLOMA KU DŇU 27.06.2019

V súlade s § 18 ods. 2 písm. b. Zb. z. č. 369/1990 o Obecnom zriadení a v znení jeho neskorších predpisov, predkladám Obecnému zastupiteľstvu v Gemerskej Polome stanovisko k návrhu na 1. úpravu rozpočtu obce Gemerská Poloma pre rok 2019 a to k dňu 27.06.2019

Konštatujem, že:

1. Návrh rozpočtu obce Gemerská Poloma pre rok 2019 bol schválený zastupiteľstvom obce dňa 08.12.2018 uznesením č. 9/2018/ust., na ustanovujúcom zasadnutí OZ. Bol schválený ako rozpočet vyrovnaný a to v príjmovej i vo výdavkovej časti s objemom 1 517 727,- EUR.
2. Návrh l. úpravy rozpočtu obce bol prejednaný vo finančnej komisii pri Obecnom zastupiteľstve, ktorá ho doporučila Obecnému zastupiteľstvu na schválenie v predloženej podobe.
3. Dôvodom návrhu na prvú úpravu rozpočtu obce pre rok 2019, tak v príjmovej, ako aj vo výdavkovej časti rozpočtu, je zvýšenie čerpania finančných prostriedkov v položkách bežných príjmov a výdavkov a v položkách finančných operácií.

Z predošle uvedeného možno zhrnúť:

Návrh 1. úpravy rozpočtu obce pre rok 2019 ku dňu 27.06.2019 je v príjmovej, ako aj výdavkovej časti nasledovný:

Príjmová časť:	pôvodný rozpočet	1.517.727,- EUR
	1. úprava – zvýšenie rozpočtu	71.793,-EUR
	rozpočet po 1. úprave	1.589.520,-EUR

Výdavková časť:	pôvodný rozpočet	1.517.727,-EUR
	1. úprava - zvýšenie rozpočtu	71.793,-EUR
	rozpočet po 1. úprave	1.589.520,-EUR

Schválený rozpočet obce po 1. úprave môže byť upravovaný v ďalšom priebehu rozpočtového roka, a to na základe vývoja čerpania jednotlivých položiek v príjmovej a výdavkovej časti, alebo rozpočtovými opatreniami starostky obce.

V záujme informovanosti občanov obce o nakladaní s vlastnými a verejnými finančnými prostriedkami obce, obec 1. úpravu rozpočtu zverejnila v obci spôsobom obvyklým, a to na verejnej tabuli obce v priebehu 15 dní od 12.06.2019 do 27.06.2019.

Rozpočet obce Gemerská Poloma pre rok 2019 po 1. úprave ku dňu 27.06.2019 je v príjmovej aj výdavkovej časti upravený – zvýšený o sumu 71.793,-EUR a predstavuje výšku 1.589.520,-EUR.

Na základe predošle uvedeného, hlavný kontrolór dáva kladné stanovisko k 1. úprave rozpočtu obce ku dňu 27.06.2019 a odporúča Obecnému zastupiteľstvu obce Gemerská Poloma schváliť 1. úpravu rozpočtu obce pre rok 2019 podľa predloženého návrhu, a to ku dňu 27.06.2019.

Gemerská Poloma
27.06.2019

Hlavný kontrolór obce
Ing. Miloslav Brezňan

U z □ e s e □ i e č. 179/2019

K bodu 7. Schválenie 1. úpravy rozpočtu obce na rok 2019

K bodu 7.2 schválenie 1. úpravy rozpočtu obce na rok 2019

Obecné zastupiteľstvo obce Gemerská Poloma

v súlade s § 11 ods. 4 písm. b) zákona č. 369/1990 Zb. o obecnom zriadení v z. n. p.
v súlade s § 14 ods. 2 písm. a) zákona č. 583/2004 Z. z. o rozpočtových pravidlách územnej samosprávy a o zmene a doplnení niektorých zákonov

schvaľuje

prvú úpravu rozpočtu obce Gemerská Poloma na rok 2019 s platnosťou od 27. 06. 2019 podľa predloženého návrhu na úpravu rozpočtu obce Gemerská Poloma, a to úpravou zvýšenia výdavkov a príjmov rozpočtu obce o 71 793,00 EUR

Hlasovanie: **za:** **7** poslancov
PhDr. Ivana Antalová, Janka Ciberajová, Mgr. Jana Červenáková, Marian Ferenc, Mgr. Alica Nemčková, Mária Spišáková, Ondrej Tompoš,
proti: **0** poslancov
zdržal sa hlasovania: **1** poslanec
Ing. Jaroslav Vešelínyi
neprítomný pri hlasovaní: **1** poslanec
Juraj Dovala,
nehlasoval/a: **0** poslancov

Dôvodová správa k I. úprave rozpočtu OZ na rok 2019

V súlade so zákonom 583/2004Z. z. o rozpočtových pravidlách územnej samosprávy a o zmene a doplnení niektorých zákonov (ďalej len zákon o rozpočtových pravidlách územnej samosprávy) predkladáme návrh I. úpravu rozpočtu OZ obce Gemerská Poloma na tok 2019.

Predložený návrh I. úpravy rozpočtu vo svojej príjmovej časti obsahuje zvýšenie bežných príjmov o 75 895€, zvýšenie kapitálových príjmov o 23 067 € a zníženie finančných operácií o 27 169 €. Vo výdavkovej časti rozpočtu dochádza k zvýšeniu bežných výdavkov o 75 986 €, k zníženiu kapitálových výdavkov o 4 193€. Návrh I. úpravy rozpočtu predkladáme ako celok vyrovnaný vo výške 1 589 520 € v príjmovej a vo výdavkovej časti vo výške 1 589 520 € v súlade s § 10 ods. 7 zákona č. 583/2004 Z. z. o rozpočtových pravidlách územnej samosprávy. Bežný rozpočet je navrhnutý ako prebytkový vo výške 60 491 € a kapitálový rozpočet je navrhnutý ako deficitný výške 39 740 €.

Príjmy.

Bežné príjmy.

Obec.

100 Daňové príjmy úprava sa nenavrhuje.

200 Nedaňové príjmy úprava sa navrhuje v celkovej výške +18 000 €. Úprava sa navrhuje na položke príjmy z vlastníctva majetku– nájomné nájomných bytov v celkovej sume +18 000 €.

300 Granty a transfery úprava sa navrhuje v celkovej výške +39 057 €. Úprava sa navrhuje na položke transfery v rámci verejnej správy v celkovej výške +39 057 €, z toho transfer na voľby +1927 €, transfer z Implementačnej agentúry +16 450 € - opatrovateľská služba, transfer z Úradu práce, sociálnych vecí a rodiny +18 500 € - vytvorenie pracovných miest, Metodicko-poradenské centrum +2 180 €.

Školstvo.

200 Nedaňové príjmy sa upravuje na položke príjmy z vratiek + 3 381 €.

300 Granty a transfery úprava sa navrhuje v celkovej výške +15 457 €. Úprava sa navrhuje na položke transfery v rámci verejnej správy a súvisí s úpravou rozpočtu Okresného úradu

Košice odboru školstva na normatívne finančné prostriedky v sume +20 969 € a nenormatívne finančné prostriedky v sume -5 093 € na prenesený kompetencie pre Základnú školu a finančné prostriedky na výchovu a vzdelávanie v sume -419 € pre Materskú školu.

Kapitálové príjmy.

Príjmy v rámci kapitálového rozpočtu navrhujeme navýšiť o sumu 23 067 €. Navrhnutá úprava je na položke príjmu z predaja pozemkov + 2 300 €. Ďalšou položkou sú transfery v rámci verejnej správy + 20 767 € - z toho MVaRR +16807 dotácia výstavby nájomných bytov, MDaV v sume + 3960 dotácia na územný plán obce.

Finančné operácie - príjmy.

Finančné operácie v príjmovej časti rozpočtu navrhujeme poníižiť o sumu –27 169 €. Zostatok účelovo viazaných finančných prostriedkov k 31.12.2018 bol nižší o túto sumu.

Výdavky.

Bežné výdavky.

Obec

0.1.1.1 - Výdavky verejnej správy úprava zvýšenie položky 630 tovary a služby +1000 €. Navýšenie podpoložiek energie + 1000 € a interiérové vybavenie +1000 € (nákup kancelárskeho nábytku) a zníženie podpoložky všeobecný materiál -1000 €.

0.1.1.2 - Finančná rozpočtová oblasť úprava sa nenavrhuje.

0.1.1.3 - Voľby zvýšenie položky 630 tovary a služby + 1 062 €. Zvýšenie súvisí s voľbami na prezidenta SR a voľbami do Európskeho parlamentu.

0.2.2.0 - Civilná obrana – zvýšenie položky 630 tovary a služby + 62 €. Zvýšenie na podpoložke energii.

0.3.2.0 - Ochrana pred požiarmi – úprava sa nenavrhuje.

0.4.5.1 - Cestná doprava a aktivačná činnosť – zníženie na položke tovary a služby –2000 €. Zníženie na podpoložke nákup všeobecného materiálu.

0.4.7.2 - Ubytovanie - úprava sa nenavrhuje.

0.5.1.0 - Nakladanie s odpadmi - úprava sa nenavrhuje.

0.5.2.0 - Nakladanie s odpadovými vodami - úprava sa nenavrhuje.

0.6.1.0 - Rozvoj bývania zvýšenie položky 630 tovary a služby +2000 €. Z toho zvýšenie na podpoložke rutinná a štandardná údržba budov, objektov v sume +1000 € a všeobecné služby v sume +1000 €.

0.6.2.0 - Rozvoj obce zvýšenie rozpočtu v tejto triede + 31 920 €. Predmetom navýšenie sú položky 610 mzdy a platy v sume +22 000 €, položka 620 poistné a príspevky do poisťovní v sume +7 920 €, položka 630 tovary a služby v sume +2 000 €. Navrhnutá zmena súvisí s uzatvorenou dohodou s Úradom práce, sociálnych vecí a rodiny na vytvorenie pracovných miest. V rámci položky 630 tovary a služby sú okrem navýšenia podpoložiek stravovanie zamestnancov +900 a tvorby sociálneho fondu +300 €, navýšené prevádzkové stroje a prístroje +100 € a nákup všeobecného materiálu +700 €.

0.6.4.0 - Verejné osvetlenie - úprava sa nenavrhuje.

0.8.1.0 - Rekreačné a športové služby - úprava sa nenavrhuje.

0.8.2.0 - Kultúrne služby - úprava sa nenavrhuje.

0.8.3.0 - Miestny rozhlas - úprava sa nenavrhuje.

0.8.4.0 - Náboženské a iné spoločenské aktivity - úprava sa nenavrhuje.

0.9.1.1.1 - Predškolská výchova zníženie rozpočtu v tejto triede na podpoložke knihy, časopisy, učebné pomôcky –419 €. Zníženie súvisí s úpravou rozpočtu Okresného úradu Košice odbor školstva na výchovu a vzdelávanie detí pre materskej školy.

0.9.5.0 - Vzdelávanie nedefinované - úprava sa nenavrhuje.

1.0.2.0 - Staroba zvýšenie rozpočtu v tejto triede +13 390 €. Predmetom navýšenie sú položky 610 mzdy a platy v sume +9 700 €, položka 620 poistné a príspevky do poisťovní v sume +3 490 €, položka 630 tovary a služby v sume +200 €. Navrhnutá zmena súvisí s uzatvorením dohody s Implementačnou agentúrou MPSVR Bratislava – opatrovateľská služba.

1.0.7.0 - Sociálna pomoc občanom v hmotnej a sociálnej núdzi - úprava sa nenavrhuje.

Kapitálové výdavky.

V rámci celkových kapitálových výdavkov navrhujeme znížiť -4 193 €. V rámci jednotlivých podpoložiek nákup pozemkov -4 950 €, nákup ostatných nehmotných aktív +4 950 € (územný plán obce), nákup nákladných vozidiel +10 000 €, prípravná a projektová dokumentácia +19 000 €, realizácia nových stavieb -45 000 €, realizácia dostavby nájomných bytov +16 807 €, rekonštrukcia a modernizácia –5 000 €.

Finančné operácie - výdavky.

Úprava rozpočtu na finančných operáciách výdavkových sa nenavrhuje.

Základná škola

0.9. Primárne a nižšie sekundárne vzdelávanie s bežnou starostlivosťou zvýšenie rozpočtu v tejto triede o celkovú sumu + 28 971 €. Toto navýšenie súvisí s úpravou rozpočtu Okresného úradu Košice odboru školstva na normatívne a normatívne finančné prostriedky na prenesené kompetencie pre základnú školu a zostatkom účelovo viazaných finančných prostriedkov z predchádzajúceho roka. Predmetom navýšenie sú položky 610 mzdy a platy v sume +13 850 €, položka 620 poistné a príspevky do poisťovní v sume +193 €, položka 630 tovary a služby v sume +14 468 € a položka 640 bežné transfery +460 €.

0.9.5.0 – vzdelávanie nedefinované školská družina - úprava sa navrhuje len v rámci podpoložiek.

0.9.6.0 – vedľajšie služby v školstve - úprava sa nenavrhuje.

Rozpočet obec Gemerská Poloma na rok 2019 - príjmová časť

Položka	Názov	Rozpočet rok 2019	RO starostky 1	I. úprava rozpočtu OZ	Rozpočet po I. úprave
	100 - Daňové príjmy				
111	Daň z príjmov fyzickej osoby	680 000		0	680 000
121	Daň z nehnuteľností	72 700		0	72 700
133	Dane za špecifické služby	27 496		0	27 496
134	Dane za používanie tovarov a z povolenia na výkon činností	1 322		0	1 322
Položka	**Daňové príjmy spolu**	**781 518**		**0**	**781 518**
	200 - Nedaňové príjmy				
211	Dividendy	0		0	0
212	Príjmy z vlastníctva	9 000		18000	27 000
221	Administratívne poplatky	4 000		0	4 000
222	Pokuty, penále a iné sankcie				
223	Poplatky a platby z nepriemyselného predaja a služieb	47 050		0	47 050
229	Poplatky a platby za znečisťovanie	1 064		0	1 064
242	Úroky z vkladov	20		0	20
292	Ostatné príjmy	6 800		0	6 800
	Nedaňové príjmy spolu	**67 934**		**18000**	**85 934**
311	Tuzemské bežné granty sponzorstvo	**3 000**		**0**	**3 000**
312	Transféry v rámci verejnej správy - zo štátneho rozpočtu	76 575		39057	115 632
	Bežné granty a transfery zo ŠR/EFspolu	**76 575**		**39057**	**115 632**
	Bežné príjmy obce spolu	**929 027**		**57057**	**986 084**
223	Poplatky a platby z nepriemyselného predaja a služieb	60 350		0	60 350
229	Príjmy z dobropisov a vratiek	0		3381	3 381
312	Transféry v rámci verejnej správy - Školstvo	471 067		15457	486 524
331	Zahraničný grant	0		0	0
	Bežné príjmy školstvo spolu	**531 417**		**18838**	**550 255**
	Bežné príjmy obce spolu so školstvom	**1 460 444**		**75895**	**1 536 339**
	Kapitálové príjmy				
231	Príjem z predaja kapitálových aktív	0		0	0

233	Príjem z predaja pozemkov	0		2300	2 300
322	Transféry v rámci verejnej správy	0		20767	20 767
	Kapitálové príjmy spolu	**0**		**23067**	**23 067**
	Finančné operácie				
513	Bankové úvery	0		0	0
514	Úver ŠFRB	0		0	0
450	Z ostatných finančných operácií	57 283		-27169	30 114
411	Splácanie pôžičiek	0		0	0
	Finančné operácie spolu	**57 283**		**-27169**	**30 114**
	Príjmy spolu	**1 517 727**		**71793**	**1 589 520**

Rozpočet obce Gemerská Poloma na rok 2019 - výdavková časť

Trieda - funkčná klasifikácia	Kategória	Názov	Rozpočet rok 2019	RO starostky 1	1. úprava rozpočtu OZ	Rozpočet po 1. úprave
		Bežné výdavky	**1399862**	**0**	**75986**	**1475848**
0.1.1.1		**Výdavky verejnej správy**	**316787**	**-1086**	**1000**	**316701**
	610	Mzdy a platy	150427	0	0	150427
	620	Poistné a príspevky do poisťovní	59610	0	0	59610
	630	Tovary a služby	99350	-1086	1000	99264
	640	Transfery jednotlivcom a a nezisk. org.	5900	0	0	5900
0.1.1.2		**Finančná rozpočtová oblasť**	**1860**	**120**	**0**	**1980**
	630	Tovary a služby	1860	120	0	1980
0.1.6.0		**Voľby**	**825**	**866**	**1062**	**2753**
	620	Poistné a príspevky do poisťovní	50	6	0	56
	630	Tovary a služby	775	860	1062	2697
0.1.7.0		**Transakcie verejného dlhu**	**5500**	**0**	**0**	**5500**
	650	Splácanie úrokov	5500	0	0	5500
0.1.8.0		**Transfery všeobecnej povahy medzi rôznymi úrovňami verejnej správy**	**0**	**0**	**0**	**0**
	640	Transfery jednotlivcom a a nezisk. org.	0	0	0	0
0.2.2.0		**Civilná ochrana**	**238**	**0**	**62**	**300**
	620	Poistné a príspevky do poisťovní	26	16	0	42
	630	Tovary a služby	212	-16	62	258
0.3.2.0		**Ochrana pred požiarmi**	**7071**	**0**	**0**	**7071**
	630	Tovary a služby	6471	0	0	6471
	640	Transfery jednotlivcom a a nezisk. org.	600	0	0	600
0.4.5.1.		**Cestná doprava vrátane aktiv.činnosti**	**29800**	**0**	**-2000**	**27800**
	610	Mzdy a platy	9850	0	0	9850

	620	Poistné a príspevky do poisťovní	4050	0	0	4050
	630	Tovary a služby	15900	0	-2000	13900
0.4.7.2.		**Ubytovanie**	**6000**	**-120**	**0**	**5880**
	610	Mzdy a platy	760	0	0	760
	620	Poistné a príspevky do poisťovní	240	0	0	240
	630	Tovary a služby	5000	-120	0	4880
0.5.1.0.		**Nakladanie s odpadmi**	**29500**	**0**	**0**	**29500**
	630	Tovary a služby	29500	0	0	29500
0.5.2.0.		**Nakladanie s odpadovými vodami**	**76070**	**0**	**0**	**76070**
	610	Mzdy a platy	25400	0	0	25400
	620	Poistné a príspevky do poisťovní	9590	0	0	9590
	630	Tovary a služby	41000	0	0	41000
	640	Transfery jednotlivcom a a nezisk. org.	80	0	0	80
0.6.1.0		**Rozvoj bývania**	**250**	**220**	**2000**	**2470**
	630	Tovary a služby	250	220	2000	2470
0.6.2.0		**Rozvoj obce**	**24010**	**0**	**31920**	**55930**
	610	Mzdy a platy	6200	0	22000	28200
	620	Poistné a príspevky do poisťovní	2130	0	7920	10050
	630	Tovary a služby	15600	0	2000	17600
	640	Transfery jednotlivcom a a nezisk. org.	80	0	0	80
0.6.4.0		**Verejné osvetlenie**	**14930**	**0**	**0**	**14930**
	620	Poistné a príspevky do poisťovní	730	0	0	730
	630	Tovary a služby	14200	0	0	14200
0.6.6.0		**Bývanie a občianska vybavenosť**	**0**	**0**	**0**	**0**
	620	Poistné a príspevky do poisťovní	0	0	0	0
	630	Tovary a služby	0	0	0	0
0.8.1.0		**Rekreačné a športové služby**	**15400**	**0**	**0**	**15400**

	620	Poistné a príspevky do poisťovní	0	0	0	0
	630	Tovary a služby	5200	0	0	5200
	640	Transfery jednotlivcom a a nezisk. org.	10200	0	0	10200
0.8.2.0		**Kultúrne služby**	**23577**	**0**	**0**	**23577**
	620	Poistné a príspevky do poisťovní	0	0	0	0
	630	Tovary a služby	23577	0	0	23577
0.8.3.0		**Miestny rozhlas**	**300**	**0**	**0**	**300**
	630	Tovary a služby	300	0	0	300
0.8.4.0		**Náboženské a iné spoločenské služby**	**11650**	**0**	**0**	**11650**
	620	Poistné a príspevky do poisťovní	1500	0	0	1500
	630	Tovary a služby	9950	0	0	9950
	640	Transfery jednotlivcom a a nezisk. org.	200	0	0	200
0.8.6.0		**Rekreácia, kultúra a náboženstvo inde**	**0**	**0**	**0**	**0**
	630	Tovary a služby	0	0	0	0
	640	Transfery jednotlivcom a a nezisk. org.	0	0	0	0
0.9.1.1.1		**Predškolská výchova**	**148520**	**0**	**-419**	**148101**
	610	Mzdy a platy	95800	0	0	95800
	620	Poistné a príspevky do poisťovní	36250	0	0	36250
	630	Tovary a služby	16250	0	-419	15831
	640	Transfery jednotlivcom a a nezisk. org.	220	0	0	220
0.9.2..*		**Primárne a nižšie vzdelávanie s bežnou starostlivosťou - Základná škola**	**466267**	**0**	**28971**	**495238**
	610	Mzdy a platy	289935	0	13850	303785
	620	Poistné a príspevky do poisťovní	108276	0	193	108469
	630	Tovary a služby	65820	0	14468	80288
	640	Transfery jednotlivcom a a nezisk. org.	2236	0	460	2696
0.9.5.0.		**Vzdelanie nedefinované - CVČ**	**550**	**0**	**0**	**550**
	630	Tovary a služby	550	0	0	550

0.9.5.0.		**Vzdelanie nedefinované - ŠKD**	**34347**	**0**	**0**	**34347**
	610	Mzdy a platy	23824	0	0	23824
	620	Poistné a príspevky do poisťovní	9043	0	0	9043
	630	Tovary a služby	1280	0	0	1280
	640	Transfery jednotlivcom a a nezisk. org.	200	0	0	200
0.9.6.0.		**Vedľajšie služby v školstve - SJ**	**120010**	**0**	**0**	**120010**
	610	Mzdy a platy	47680	0	0	47680
	620	Poistné a príspevky do poisťovní	17980	0	0	17980
	630	Tovary a služby	53850	0	0	53850
	640	Transfery jednotlivcom a a nezisk. org.	500	0	0	500
1.0.2.0		**Staroba - Sociálne služby - dôchodcovia**	**13400**	**0**	**13390**	**26790**
	610	Mzdy a platy	6300	0	9700	16000
	620	Poistné a príspevky do poisťovní	2200	0	3490	5690
	630	Tovary a služby	4900	0	200	5100
	640	Transfery jednotlivcom a a nezisk. org.	0	0	0	0
1.0.7.0		***Soc. pomoc občan. v hm.a soc. núdzi***	**53000**	**0**	**0**	**53000**
	610	Mzdy a platy	0	0	0	0
	620	Poistné a príspevky do poisťovní	0	0	0	0
	630	Tovary a služby	23000	0	0	23000
	640	Transfery jednotlivcom a a nezisk. org.	30000	0	0	30000
		Kapitálové výdavky	**67000**	**0**	**-4193**	**62807**
	710	Kapitálové výdavky	67000	0	-4193	62807
		Finančné operácie	**50865**	**0**	**0**	**50865**
	820	Splácanie istín	50865	0	0	50865
		Rozpočet výdavkov celkom	**1 517 727**	**0**	**71793**	**1 589 520**

Podrobný rozpočet obce Gemerská Poloma na rok 2019-príjmová časť

Položka	Názov	Rozpočet rok 2019	RO starostky 1	1. úprava rozpočtu OZ	Rozpočet po 1. úprave
	100 - Daňové príjmy				
111 003	Výnos dane z príjmov územnej samospráve	680 000			680 000
121 001	Daň z pozemkov PO	47 200			47 200
121 001	Daň z pozemkov FO	4 800			4 800
	Daň z pozemkov spolu	**52 000**			52 000
121 002	Daň zo stavieb PO	6 700			6 700
121 002	Daň zo stavieb FO	13 900			13 900
	Daň zo stavieb	**20 600**			20 600
121 003	Daň z bytov	100			100
133 001	Daň za psa	1 496			1 496
133 006	Daň za ubytovanie	500			500
133 012	Daň za užívanie verejného priestranstva	0			0
133 013	Poplatok za komunál. odpady a drobné staveb. odpady	25 500			25 500
134 001	Daň z úhrad za dobívací priestor	1 322			1 322
Položka	**Daňové príjmy spolu**	**781 518**	**0**	**0**	**781 518**
	200 - Nedaňové príjmy				
211 003	Dividendy				
212 002	Príjmy z prenajatých pozemkov	300			300
212 002	Cintorínsky poplatok (prenájom hrobových miest)	1 000			1 000
212 003	Príjmy z prenajatých budov - bytovky ŠFRB	0		18000	18 000
212 003	Príjmy z prenajatých budov	7 700			7 700
221 004	Správne poplatky	4 000			4 000
221 004	Správne poplatky za hracie automaty	0			0
	ostatné poplatky spolu	**4 000**		**0**	**4 000**
222 003	Pokuty, penále a iné sankcie				
223 001	Za ubytovanie v hotely	6 000			6 000
223 001	Poplatky za služby knižnice	150			150
223 001	Za opatrovateľskú službu	1 000			1 000
223 001	za pohrebníctvo	900			900
223 001	príjmy za stočné	33 000			33 000
223 001	Ostatné príjmy	5 000			5 000

223 001	spolu za predaj tovarov, výrobkov a služieb	**46 050**		**0**	**46 050**
223 002	Poplatky - rodičovský príspevok MŠ	1 000			1 000
223 003	Platby za stravné /zamestnanci a sociálny fond/	0			0
229 005	Poplatky a platby za znečisťovanie ovzdušia	1 064			1 064
242	Úroky z účtov/TK	20			20
292	Výťažok lotérií, poistné plnenie,vratky,dobropisy	6 800			6 800
	Nedaňové príjmy spolu	**67 934**		**18000**	**85 934**
položka	**311 - Tuzemské bežné granty sponzorstvo**	**3 000**		**0**	**3 000**
položka	**312 - Granty a transfery zo ŠR/EFRR**	**76 575**		**39057**	**115 632**
312 001	Transfer -UPSVaR - DNS,DNŠP,DOP	53 000			53 000
312 001	Transfer voľby	825		1927	2 752
312 001	Transfer IA MPSVR Komunitné centrum	0		16450	16 450
312 001	Transfery Knižný fond	1 000			1 000
312 001	Transfery Dolina	0			0
312 001	Transfer UPSVaR ESF	20 550		18500	39 050
312 001	Ostatné REGOB, ŽP,Skladník CO, MPC	1 200		2180	3 380
312 002	Transfér štátne fondy				0
	Bežné granty a transfery zo ŠR/EFspolu	**76 575**		**39057**	**115 632**
	Bežné príjmy obce spolu	**929 027**	**0**	**57057**	**986 084**
	Školstvo				
	Transfer zo ŠR na originálne kompetencie				
223 001	Príjmy z predaja výrobkov a služieb	19 000			19 000
223 002	Poplatky - rodičovský príspevok ZŠ	850			850
223 003	Príjem stravného	40 500			40 500
292 012	Príjem z dobropisov				0
292 017	Príjmy z vratiek			3381	3 381
311	Granty				0
312 001	Príjmy zo ŠR projekty ESF				0
312 012	Školstvo - normatívne príjmy	407 371		20969	428 340
	Školstvo - transfér pre materskú školu zo ŠR	4 800		-419	4 381
	Školstvo - transfér ostatné príjmy pre ZŠ	41 801		-5093	36 708
312 001	Transfer MPC Prešov - asistenti učiteľa	17 095			17 095
331 001	Zahraničný grant				
	Bežné príjmy školstvo spolu	**531 417**		**18838**	**550 255**

	Bežné príjmy obce spolu so školstvom	**1 460 444**	**0**	**75895**	**1 536 339**
	Kapitálové príjmy				0
231	Príjem z predaja kapitálových aktív				0
233 001	Príjem z predaja pozemkov			2300	2 300
322001	Transfér ŠR MVaRR - bytová výstavba			16807	16 807
322001	Transfér ŠR MVaRR - bytová výstavba 7 b.j.				0
322 001	Transfér ŠR - MV SR				0
322 001	Transfér ŠR - MF SR				0
322 001	Transfér ŠR - MDaV SR			3960	3 960
	Kapitálové príjmy spolu	**0**	**0**	**23067**	**23 067**
	Finančné operácie				0
454	Z rezervného fondu obce				0
453	Zostatok prostriedkov z predchádzajúceho roku	57 283		-27169	30 114
514002	ostatné úvery - úver ŠFRB				0
513002	Bankový úver				0
411005	Splácanie pôžičiek - fyzickej osoby				0
	Finančné operácie spolu	**57 283**	**0**	**-27169**	**30 114**
	Príjmy spolu obec + RO	**1 517 727**	**0**	**71793**	**1 589 520**

Podrobný rozpočet obce Gemerská Poloma na rok 2019 - výdavková časť

Kategória	Položka	Podpoložka	Názov	Rozpočet rok 2019	RO starostky 1	1. úprava rozpočtu OZ	Rozpočet po 1. úprave
			Bežné výdavky obec + RO	**1399862**		**75986**	**1475848**
	0.1.1.1		***Výdavky verejnej správy***	**316787**	**-1086**	**1000**	**316701**
610	611		Tarifný plat, osobný plat	123927	-100		123827
	612	001	Osobný príplatok	26500			26500
	612	002	Ostatné príplatky	0			0
	614		Odmeny	0	100		100
620	621		Poistné do VSZP	15500	-90		15410
	623		Poistné do ostatných ZP	0	90		90
	625	001	Poistné do SP nemocenské poistenie	2250			2250
	625	002	Poistné do SP starobné poistenie	21800			21800
	625	003	Poistné do SP úrazové poistenie	1280			1280
	625	004	Poistné do SP invalidné poistenie	4750			4750
	625	005	Poistné do SP poistenie v nezamestnanosti	1580			1580
	625	007	Poistné do SP rezervný fond	7450			7450
	627		Príspevok na DDP	5000			5000
630	631	001	Cestovné náhrady	1500			1500
	632	001	Energie	19000	-1086	1000	18914
	632	002	Vodné a stočné	1100			1100
	632	003	Poštové a telekomunikačné služby	1200			1200
	632	004	Komunikačná infraštruktúra	600			600
	632	005	Telekomunikačné služby	2500			2500
	633	001	Interiérové vybavenie	2000		1000	3000
	633	002	Výpočtová technika, upgrade	1000			1000
	633	004	Prevádzkové stroje, prístroje, zariadenia	3500			3500
	633	005	Špeciálne stroje, prístroje a zariadenia	200			200
	633	006	Všeobecný materiál	9000		-1000	8000
	633	009	Knihy,časopisy,noviny	300			300
	633	010	Pracovné odevy, obuv	0			0
	633	013	Softvér	1000			1000
	633	016	Reprezentačné	1300			1300
	633	018	Licencie	1200			1200
	634	001	Spotreba PHM	3600			3600
	634	002	Servis, opravy, údržba dopr. prostr.	2000			2000
	634	003	Poistenie (PZP a HP)	400			400
	634	004	Prepravné a nájom dop. Prostriedkov	0			0
	634	005	Karty, známky, poplatky	50			50
	635	002	Rutinná a štandardná výp. techniky	100			100
	635	004	Rutinná a štandardná údržba prev.	800	1000		1800
	635	005	Rutinná a štandardná údržba špec.	300			300
	635	006	Rut a štand.údržba budov, priest a objekt.	0			0
	635	010	Rutinná a štandardná údržba komunik.	1000			1000
	636	001	Nájomné za nájom budov, objektov	850			850
	636	002	Nájomné za prenájom pošt. Priečinok	200			200
	637	001	Školenia,kurzy,semináre	1000			1000
	637	002	Konkurzy a súťaže	1000			1000
	637	003	Propagácia,reklama a inzercia	5000			5000

	637	004	Všeobecné služby	1500			1500
	637	005	Špeciálne služby	17500	-1000		16500
	637	006	Náhrady	50			50
	637	011	Štúdie, expertízy a posudky	1500			1500
	637	012	Poplatky a odvody	2500			2500
	637	014	Stravovanie	5800			5800
	637	015	Poistenie budov a majetku	2000			2000
	637	016	Prídel do sociálneho fondu	2300			2300
	637	018	Vrátenie príjmov z minulých rokov	0			0
	637	023	Kolky	0			0
	637	026	Odmeny a príspevky (poslanci,komisie)	3500			3500
	637	027	Odmeny zamestnancov mimo prac.pomeru	500			500
	637	031	Pokuty a penále				0
	637	035	Dane	500			500
	637	036	Reprezentačné výdavky	0			0
640	641	009	Transfery v rámci VS - SOU	2300			2300
	641	013	Transfery v rámci VS prenesený výkon ŠS	200			200
	642	001	Tranf.obč.združ.,nadácii,neinv.fondu				0
	642	006	Transféry členské	3200			3200
	642	015	Nemocenské dávky	200			200
	642	013	Odchodné	0			0
	642	012	Odstupné	1500			1500
	0.1.1.2		***Finančna rozpočtová oblasť***	**1860**	**120**	**0**	**1980**
630	637	012	Bankové poplatky	1800	120		1920
	637	035	Dane	10			10
	651	002	Splácanie úrokov v banke	50			50
	0.1.6.0		***Voľby***	**825**	**866**	**1062**	**2753**
620			Poistné a príspevky do poisťovní	50	6		56
630			Tovary a služby	775	860	1062	2697
	0.1.7.0		**Transakceie verejného dlhu**	**5500**		**0**	**5500**
650	651	002	Splácanie úrokov	5500			5500
	0.1.8.0		**Transfery všeobecnej povahy medzi rôznymi úrovňami verejnej správy**	**0**		**0**	**0**
640	642	001	Transféry Obč. združeniu	0		0	0
	0.2.2.0		**Civilná ochrana**	**238**	**0**	**62**	**300**
620	623		Poistné do ostatných ZP	8	4,50		12,50
	625	002	Poistné do SP starobné poistenie	11	6,40		17,40
	625	003	Poistné do SP úrazové poistenie	1			1,00
	625	004	Poistné do SP invalidné poistenie	2	2,00		4,00
	625	007	Poistné do SP rezervný fond	4	3,00		7,00
630	632	001	Energie	132	-61,40	62,00	132,60
	637	027	Odmeny zamestnancov mimo prac.pomeru	80	45,50		125,50
	0.3.2.0		***Ochrana pred požiarmi***	**7071**		**0**	**7071**
630	632	001	Energie	0			0
	632	002	Vodné a stočné	200			200
	633	001	Interierové vybavenie				0
	633	006	Všeobecný materiál	100			100

	633	009	Knihy, časopisy, noviny, učebnice				0
	633	010	Pracovné odevy, obuv, pomôcky	1000			1000
	634	001	Spotreba PHM - Palivo, mazivá, oleje	400			400
	634	002	Servis, opravy, údržba dopr. prostr.	200			200
	634	003	Povinné zmluvné poistenie hasičské auto	321			321
	634	005	Karty, známky, poplatky				0
	635	004	Rutinná a štandardná údržba	2000			2000
	635	005	Rutinná a štandardná údržba špec.	200			200
	637	001	Školenia,kurzy,semináre	100			100
	637	002	Konkurzy a súťaže				0
	637	004	Všeobecné služby	50			50
	637	005	Špeciálne služby	1900			1900
	637	014	Stravovanie				0
	637	015	Poistné	0			0
640	642	001	Transféry občianskému združeniu DHZ	600			600
	0.4.5.1.		***Cestná doprava vrátane aktiv.činnosti***	**29800**	**0**	**-2000**	**27800**
610	611		Mzdy a platy MOS	7700			7700
	612	001	Príplatky	2150			2150
	614		Odmeny	0			0
620	621		Poistné do VSZP	0			0
	623		Poistné do ostatných ZP	1000			1000
	625	001	Poistné do SP nemocenské poistenie	170			170
	625	002	Poistné do SP starobné poistenie	1450			1450
	625	003	Poistné do SP úrazové poistenie	120			120
	625	004	Poistné do SP invalidné poistenie	330			330
	625	005	Poistné do SP poistenie v nezamestnanosti	130			130
	625	007	Poistné do SP rezervný fond	500			500
	627		Príspevok DDP	350			350
630	633	005	Špeciálne stroj, prístroje a zariadenia	300			300
	633	006	Všeobecný materiál	4500		-2000	2500
	633	010	Pracovné odevy,obuv	5000			5000
	633	015	Palivá ako zdroj energie	0			0
	635	006	Rut a št.údržba ciest	4500			4500
	637	001	Školenia				0
	637	004	Všeobecné služby	500			500
	637	014	Stravovanie	600			600
	637	015	Poistné	200			200
	637	016	Prídel do sociálneho fondu	300			300
	637	027	Odmeny pracovníkov mimo prac. pomeru	0			
	0.4.7.2.		***Ubytovanie***	**6000**	**-120**	**0**	**5880**
	610		Mzdy a platy	760			760
	620		Poistné a príspevky do poisťovní	240			240
	630		Tovary a služby	5000	-120		4880
	0.5.1.0.		***Nakladanie s odpadmi***	**29500**	**0**	**0**	**29500**
	632	001	Energie	0			0
	632	002	Vodné a stočné				0
	632	003	Poštové a telekomunikačné služby				0

	633	006	Všeobecný materiál	1000			1000
	634	003	Poistenie vozidiel				0
	636	002	Nájomné za prenájom strojov, zariadení	500			500
	637	004	Všeobecné služby-odvoz odpadu	28000			28000
	0.5.2.0.		***Nakladanie s odpadovými vodami***	**76070**	**0**	**0**	**76070**
610	611		Mzdy a platy	14400			14400
	612	001	Osobný príplatok	11000			11000
	614		Odmeny				0
620	621		Poistné do VSZP	2550			2550
	623		Poistné do ostatných ZP				0
	625	001	Poistné do SP nemocenské poistenie	360			360
	625	002	Poistné do SP starobné poistenie	3600			3600
	625	003	Poistné do SP úrazové poistenie	200			200
	625	004	Poistné do SP invalidné poistenie	800			800
	625	005	Poistné do SP poistenie v nezamestnanosti	250			250
	625	007	Poistné do SP rezervný fond	1330			1330
	627		Príspevok DDP	500			500
630	632	001	Energie	18000			18000
	632	002	Vodné a stočné	300			300
	632	003	Poštové a telekomunikačné služby	0			0
	632	004	Komunikačná infraštruktúra	300			300
	633	006	Všeobecný materiál	1000			1000
	633	015	Palivá ako zdroj energie				0
	634	001	Spotreba PHM	2000			2000
	634	002	Servis, opravy, údržba dopr. prostr.	500			500
	634	003	Poistenie vozidiel	2500			2500
	637	004	Všeobecné služby	13000			13000
	637	005	Špeciálne služby				0
	637	011	Štúdie, expertízy a posudky	800			800
	637	014	Stravovanie	1200			1200
	637	016	Prídel do sociálneho fondu	400			400
	637	027	Odmeny pracovníkov mimo prac.pomeru	1000			1000
	642	015	Nemocenské dávky	80			80
	0.6.1.0		***Rozvoj bývania***	**250**	**220**	**2000**	**2470**
630	632	001	Energie	200			200
	632	002	Vodné a stočné	50	-10		40
	633	006	Všeobecný materiál	0	10		10
	635	006	Rut a štand údržba budov, priest.a objekt.			1000	1000
	637	004	Všeobecné služby			1000	1000
	637	011	Štúdie, expertízy a posudky		220		220
	0.6.2.0		***Rozvoj obce***	**24010**	**0**	**31920**	**55930**
610	611		Mzdy a platy MOS	6200		22000	28200
	614		Odmeny				0
620	621		Poistné do VSZP	300		700	1000
	623		Poistné do ostatných ZP	320		1500	1820
	625	001	Poistné do SP nemocenské poistenie	90		330	420
	625	002	Poistné do SP starobné poistenie	870		3100	3970

	625	003	Poistné do SP úrazové poistenie	0		250	250
	625	004	Poistné do SP invalidné poistenie	190		660	850
	625	005	Poistné do SP poistenie v nezamestnanosti	60		230	290
	625	007	Poistné do SP rezervný fond	300		1150	1450
	627		Príspevok DDP				0
630	633	004	Prevádzkové stroje, prístroje a zar.	400	200	100	700
	633	006	Všeobecný materiál	13000	-700	700	13000
	633	015	Palivá ako zdroj energie	700			700
	635	004	Rutinná a štandardná údržba prev.	100			100
	637	004	Všeobecné služby	0	500		500
	637	014	Stravovanie	1000		900	1900
	637	016	Prídel do sociálneho fondu	100		300	400
	637	027	Odmeny pracovníkov mimo prac.pomeru	300			300
	642	015	Nemocenské dávky	80			80
	0.6.4.0		***Verejné osvetlenie***	**14930**	**0**	**0**	**14930**
620	625	002	Poistné do SP starobné poistenie	500			500
	625	003	Poistné do SP úrazové poistenie	30			30
	625	007	Poistné do SP rezervný fond	200			200
630	632	001	Energie	10000			10000
	633	006	Všeobecný materiál	300			300
	635	004	Rutinná a štandardná údržba prev.				0
	635	006	Rut a štand údržba budov, priest.a objekt.	100			100
	637	002	Konkurzy a súťaže				0
	637	005	Špeciálne služby	300			300
	637	027	Odmeny pracovníkov mimo prac.pomeru	3500			3500
	0.6.6.0		**Bývanie a občianska vybavenosť**	**0**	**0**	**0**	**0**
620	625		Poistné a príspevky do poisťovní				
630	632	001	Energie				
	633	006	Všeobecný materiál				
	633	015	Palivá ako zdroj energie				
	637	027	Odmeny pracovníkov mimo prac.pomeru				
	0.8.1.0		**Rekreačné a športové služby**	**15400**	**0**	**0**	**15400**
620	621		Poistné do VSZP	0			
	623		Poistné do ostatných ZP				
	625	001	Poistné do SP nemocenské poistenie	0			
	625	002	Poistné do SP starobné poistenie	0			
	625	003	Poistné do SP úrazové poistenie	0			
	625	004	Poistné do SP invalidné poistenie	0			
	625	005	Poistné do SP poistenie v nezamestnanosti	0			
	625	007	Poistné do SP rezervný fond	0			
630	632	001	Energie	1300			1300
	632	002	Vodné a stočné	200			200
	633	004	Prevádzkové stroje, prístroje a zar.	200			200
	633	006	Všeobecný materiál	500			500
	637	002	Konkurzy a súťaže	3000			3000
	637	027	Odmeny pracovníkov mimo prac.pomeru	0			0
640	642	001	Transféry občianskému združeniu	10200			10200

	0.8.2.0		**Kultúrne služby**	**23577**	**0**	**0**	**23577**
620	621		Poistné do VSZP				
	623		Poistné do ostatných ZP				
	625	001	Poistné do SP nemocenské poistenie				
	625	002	Poistné do SP starobné poistenie				
	625	003	Poistné do SP úrazové poistenie				
	625	004	Poistné do SP invalidné poistenie				
	625	005	Poistné do SP poistenie v nezamestnanosti				
	625	007	Poistné do SP rezervný fond				
630	632	001	Energie - elektrika	12000			12000
	632	002	Vodné a stočné	100			100
	632	003	Poštové a telekomunikačné služby	100			100
	632	004	Komunikačná infraštruktúra	250			250
	632	005	Telekomunikačné služby	400			400
	633	001	Interierové vybavenie				0
	633	006	Všeobecný materiál	900			900
	633	009	Knihy, časopisy, noviny , učebnice	1200			1200
	633	010	Pracovné odevy, obuv				0
	633	013	Softvér	67			67
	635	006	Rut a štand.údržba budov, priest.a objekt.				0
	635	010	Rut a štand.údržba poč. sieti	200			200
	636	002	Nájomné				0
	637	001	Školenia	100			100
	637	002	Konkurzy a súťaže	5500			5500
	637	004	Všeobecné služby	2500			2500
	637	012	Poplatky a odvody	60			60
	637	027	Odmeny pracovníkov mimo prac.pomeru	0			0
	637	036	Reprezentačné výdavky	200			200
	0.8.3.0		***Miestny rozhlas***	**300**	**0**	**0**	**300**
	633	003	Telekomunikačná technika	0			
	633	006	Všeobecný materiál				
	633	004	Prevádzkové stroje a pristroje	200			200
	633	009	Knihy, časopisy, noviny , učebnice				0
	635	006	Rut a štand.údržba miestneho rozhlasu	100			100
	0.8.4.0		***Náboženské a iné spoločenské služby***	**11650**	**0**	**0**	**11650**
620	621		Poistné do VSZP				
620	623		Poistné do ostatných ZP	100			100
	625	002	Poistné do SP starobné poistenie	850			850
	625	003	Poistné do SP úrazové poistenie	100			100
	625	004	Poistné do SP invalidné poist.	100			100
	625	007	Poistné do SP rezervný fond	350			350
630	632	001	Energie	1500			1500
	632	002	Vodné a stočné	250			250
	633	006	Všeobecný materiál	800			800
	633	004	Prevádzkové stroje a pristroje	500			500
	635	006	Rut a štand.údržba budov, priest.a objekt.	1000			1000
	637	002	Konkurzy a súťaže	1100			1100
	637	004	Všeobecné služby				0
	637	012	Poplatky a dovody				0

	637	027	Odmeny pracovnikov mimo prac.pomeru	4800			4800
640	642	001	Transfery občianskému združeniu	200			200
			ZŤP-450, SZPB-100,KD-400				
	0.8.6.0		**Rekreácia, kultúra a náboženstvo inde**	**0**	**0**	**0**	**0**
630	637	002	Konkurzy a súťaže				
640	642	001	Transfery občianskému združeniu	0		0	0
	0.9.1.1.1		***Predškolská výchova***	**148520**	**0**	**-419**	**148101**
610	611		Mzdy, platy, príplatky	81500			81500
	612	001	Osobný príplatok	6300			6300
	612	002	Ostatné príplatky	8000			8000
	614		Odmeny	0			0
620	621		Poistné do VSZP	6200			6200
	623		Poistné do ostatných ZP	3400			3400
	625	001	Poistné do SP nemocenské poistenie	1350			1350
	625	002	Poistné do SP starobné poistenie	13500			13500
	625	003	Poistné do SP úrazové poistenie	800			800
	625	004	Poistné do SP invalidné poistenie	2900			2900
	625	005	Poistné do SP poistenie v nezamestnanosti	1000			1000
	625	007	Poistné do SP rezervný fond	4600			4600
	627		Príspevok na DDP	2500			2500
630	631	001	Cestovné náhrady	80			80
	632	001	Energie	1500			1500
	632	002	Spotreba vody	300			300
	632	003	Poštové a telekomunikačné služby	40			40
	632	004	Komunikačná infraštruktúra	380			380
	633	001	Interierové vybavenie				0
	633	002	Výpočtová technika	50			50
	633	006	Všeobecný materiál	1700			1700
	633	009	Knihy,časopisy,noviny	4800		-419	4381
	633	010	Pracovné odevy, obuv	0			0
	633	013	Softvér	0			0
	633	018	Licencie	210			210
	634	004	Prepravné a nájom dopravných prostriedkov	100			100
	635	002	Rut a štand.údržba vyp. techniky	200			200
	635	005	Rut a štand.údržba špeciálnych strojov	60			60
	635	006	Rut a štand.údržba budov, priest.a objekt.	200			200
	635	010	Rut a štand.údržba komun.	200			200
	637	002	Konkurzy a súťaže	400			400
	637	004	Všeobecné služby	400			400
	637	005	Špeciálne služby				0
	637	012	Poplatky a odvody				0
	637	014	Stravovanie zamestnancov	4100			4100
	637	015	Poistné - budova MŠ a hnut. veci				0
	637	016	Prídel do sociálneho fondu	1300			1300
	637	027	Odmeny pracovníkov mimo prac. pomeru	100			100
	637	035	Dane	130			130
640	642	015	Transfery na nemocenské dávky	200			200
	642	026	Členský príspevok	20			20

	0.9.5.0		***Vzdelavanie nedefinované***	**550**	**0**	**0**	**550**
630	637	006	Náhrady - vzdelávanie v Centre voľného času	550			550
	1.0.2.0		***Staroba - Sociálne služby - dôchodcovia***	**13400**	**0**	**13390**	**26790**
610	611		Mzdy, platy, príplatky	5300		9700	15000
	612		Osobný príplatok	1000			1000
	614		Odmeny				0
620	621		Poistné do VSZP	630		500	1130
	623		Poistné do ostatných ZP			470	470
	625	001	Poistné do SP nemocenské poistenie	100		140	240
	625	002	Poistné do SP starobné poistenie	900	-50	1400	2250
	625	003	Poistné do SP úrazové poistenie	0	50	130	180
	625	004	Poistné do SP invalidné poistenie	200		300	500
	625	005	Poistné do SP poistenie v nezamestnanosti	70		100	170
	625	007	Poistné do SP rezervný fond	300		450	750
	627		Príspevok do DDP	0			0
630	633	006	Všeobecný materiál				0
	637	014	Stravovanie dôchodcov	4800			4800
	637	016	Prídel do sociálneho fondu	100		200	300
640	642	001	Transfery občianskému združeniu	0			0
	642	013	Odchodné				
	1.0.7.0		***Soc. pomoc občan. v hm.a soc. núdzi***	**53000**	**0**	**0**	**53000**
610	611		Mzdy, platy, príplatky	0			0
620	621		Poistné do VSZP				
	623		Poistné do ostatných ZP				
	625	001	Poistné do SP nemocenské poistenie				
	625	002	Poistné do SP starobné poistenie				
	625	003	Poistné do SP úrazové poistenie				
	625	004	Poistné do SP invalidné poistenie				
	625	005	Poistné do SP poistenie v nezamestnanosti				
	625	007	Poistné do SP rezervný fond				
630	633	009	Knihy,časopisy,noviny	2500			2500
	633	011	Potraviny PnD	9000			9000
	637	006	Náhrady	1500			1500
	637	014	Stravovanie DHN	10000			10000
640	642	019	Transfer PnD	0			0
	642	014	Transfery na DHN+ návratná fin. výpomoc	30000			30000
			Kapitálové výdavky	**67000**	**0**	**-4193**	**62807**
710	711	001	Nákup pozemkov	8000		-4950	3050
	711	005	Nákup ostatných nehmotných aktív			4950	4950
	713	004	Nákup prevádzkových strojov, prístrojov a zariadení				0
	714	001	Nákup osobných automobilov				0
	714	004	Nákup nákladných vozidiel, traktorov			10000	10000
	716		Prípravná a projektová dokumentácia	1000		19000	20000
	717	001	Realizácia nových stavieb	50000		-45000	5000
	717	001	Realizácia budov - bytové domy + rozvoj bývania			16807	16807
	717	001	Realizácia nových stavieb - technická vybavenosť -				0
	717	002	Rekonštrukcia a modernizácia	8000		-5000	3000
			Finančné operácie	**50865**	**0**	**0**	**50865**
	0.1.7.0		**Transakcie verejného dlhu**	**50865**	**0**	**0**	**50865**

820	821	005	Splácanie tuzemskej istiny	36000			36000
820	821	007	Splácanie tuzemskej istiny - ŠFRB - 6 bytov	7525			7525
820	821	007	Splácanie tuzemskej istiny - ŠFRB - 7 bytov	7340			7340
			Rozpočet výdavkov celkom obec + RO	**1 517 727**	**0**	**71793**	**1 589 520**

	0.9.*.		***Primárne a nižšie vzdelávanie s bežnou starostlivosťou - Základná škola***	**466267**	**0**	**28971**	**495238**
610	611		Mzdy, platy, príplatky	222575		12792	235367
	612	001	Osobný príplatok	26687		-442	26245
	612	002	Ostatné príplatky	39045		1500	40545
	613		Náhrada za pracovnú pohotovosť				0
	614		Odmeny	1628			1628
620	621		Poistné do VSZP	13789		500	14289
	623		Poistné do ostatných ZP	15348		-97	15251
	625	001	Poistné do SP nemocenské poistenie	4169		117	4286
	625	002	Poistné do SP starobné poistenie	41703		-637	41066
	625	003	Poistné do SP úrazové poistenie	2382		152	2534
	625	004	Poistné do SP invalidné poistenie	8936		21	8957
	625	005	Poistné do SP poistenie v nezamestnanosti	2979		140	3119
	625	007	Poistné do SP rezervný fond	14150		-84	14066
	627		Príspevok na DDP	4820		81	4901
630	631	001	Cestovné náhrady - tuzemské	1309		67	1376
	631	002	Cestovné náhrady - zahraničné				0
	632	001	Energie	24670		8460	33130
	632	002	Spotreba vody	600		112	712
	632	003	Poštové služby	300		74	374
	632	005	Telekomunikačné poplatky	600		166	766
	633	001	Interiérové vybavenie	1000			1000
	633	002	Výpočtová technika	800			800
	633	003	Telekomunikačná technika				0
	633	004	Prevádzkové stroje, prístroje, zariadenia	449		347	796
	633	006	Všeobecný materiál	8580		1115	9695
	633	009	Knihy,časopisy,noviny	4312		1157	5469
	633	010	Pracovné odevy, obuv	600		59	659
	633	013	Softvér				0
	634	004	Prepravné a nájom dopravných prostriedkov	1150		500	1650
	635	002	Rut a štand.údržba výpočtovej techniky	200			200
	635	004	Rut a štand.údržba prevádzkových strojov	800			800
	635	005	Rut a štand.údržba špeciálnych strojov	500			500
	635	006	Rut a štand.údržba budov				0
	635	009	Rut a štand.údržba softvéru	400		57	457
	637	001	Školenia, kurzy, semináre	600		34	634
	637	004	Všeobecné služby	6400		179	6579
	637	005	Špeciálne služby				0
	637	007	Cestovné náhrady	0		2050	2050
	637	012	Poplatky a odvody	450		91	541
	637	014	Stravovanie zamestnancov	5950			5950
	637	015	Poistné	500			500
	637	016	Prídel do sociálneho fondu	3100			3100
	637	026	Odmeny a príspevky				0

	637	027	Odmeny pracovníkov mimo prac. pomeru	2000			2000
	637	031	Poluty a penále				0
	637	035	Dane	550			550
	637	037	Vrátky				0
640	642	012	Na odstupné				0
	642	013	Na odchodné				0
	642	014	Transféry jednotlivcom - dopravné žiakov	336		-40	296
	642	015	Transfery na nemocenské dávky	1900		500	2400

	0.9.5.0		***Vzdelanie nedefinované - ŠKD***	**34347**	**0**	**0**	**34347**
610	611		Mzdy, platy, priplatky	21020			21020
	612	001	Osobný príplatok	456			456
	612	002	Ostatné príplatky	2348			2348
	613		Náhrada za pracovnú pohotovosť				0
	614		Odmeny				0
620	621		Poistné do VSZP	1229			1229
	623		Poistné do ostatných ZP	1229			1229
	625	001	Poistné do SP nemocenské poistenie	336			336
	625	002	Poistné do SP starobné poistenie	3357			3357
	625	003	Poistné do SP úrazové poistenie	192			192
	625	004	Poistné do SP invalidné poistenie	720			720
	625	005	Poistné do SP poistenie v nezamestnanosti	240			240
	625	007	Poistné do SP rezervný fond	1140			1140
	627		Príspevok na DDP	600			600
630	631	001	Cestovné náhrady	30			30
	633	001	Interierové vybavenie				0
	633	004	Prevádzkové stroje, prístroje a zariadenia				0
	633	006	Všeobecný materiál	200			200
	633	009	Knihy,časopisy,noviny	200			200
	637	004	Všobecné služby			50	50
	637	012	Poplatky a odvody				0
	637	014	Stravovanie zamestnancov	550			550
	637	016	Prídel do sociálneho fondu	300		-50	250
	637	026	Odmeny a príspevky mimoprac.				0
640	642	014	Jednotlivcovi				0
	642	015	Na nemocenské dávky	200			200

	0.9.6.0		***Vedľajšie služby v školstve - SJ***	**120010**	**0**	**0**	**120010**
610	611		Mzdy, platy, priplatky	42658			42658
	612	001	Osobný príplatok	2520			2520
	612	002	Ostatné príplatky	2502			2502
	614		Odmeny				0
620	621		Poistné do VSZP	2474			2474
	623		Poistné do ostatných ZP	2475			2475
	625	001	Poistné do SP nemocenské poistenie	681			681
	625	002	Poistné do SP starobné poistenie	6801			6801
	625	003	Poistné do SP úrazové poistenie	388			388
	625	004	Poistné do SP invalidné poistenie	1457			1457
	625	005	Poistné do SP poistenie v nezamestnanosti	486			486
	625	007	Poistné do SP rezervný fond	2308			2308
	627		Príspevok na DDP	910			910

630	631	001	Cestovné náhrady	90			90
	632	001	Energie	5700			5700
	632	002	Spotreba vody	800			800
	632	003	Poštové služby	15			15
	632	005	Telekomunikačné služby	185			185
	633	001	Interierové vybavenie				0
	633	002	Výpočtová technika				0
	633	004	Prevádzkové stroje, pristroje a zariadenia	400			400
	633	006	Všeobecný materiál	800			800
	633	009	Knihy,časopisy,noviny				0
	633	010	Pracovné odevy, obuv	400			400
	633	011	Nákup potravín	40500			40500
	635	002	Rut a štand.údržba výpočtovej techniky	100			100
	635	004	Rut a štand.údržba prevádzkových strojov	500			500
	635	009	Rut a štand.údržba softvéru	50			50
	637	001	Školenia, kurzy, semináre	100			100
	637	004	Všeobecné služby	1000			1000
	637	012	Poplatky a odvody	200			200
	637	014	Stravovanie zamestnancov	1700			1700
	637	016	Prídel do sociálneho fondu	660			660
	637	027	Odmeny pracovníkov mimo prac. pomeru	500			500
	637	035	Dane	150			150
640	642	015	Transfery na nemocenské dávky	500			500

K bodu 8. Schválenie Plánu práce hlavného kontrolóra na druhý polrok 2019

Obecné zastupiteľstvo obce Gemerská Poloma
v súlade s § 18f ods. 1 písm. b) zákona č. 369/1990 Zb. o obecnom zriadení v z. n. p.

I.
s c h v a ľ u j e
plán práce hlavného kontrolóra obce Gemerská Poloma pre druhý polrok roku 2019 s výhradami.

II.
d o p Í ň a
- bod *Kontrola plnenia uznesení obecného zastupiteľstva* - každé zasadnutie obecného zastupiteľstva
- bod *Kontrola dodržiavania všeobecne záväzných predpisov a nariadení* - každé zasadnutie obecného zastupiteľstva
- bod *Kontrola podaných sťažností* - každé zasadnutie obecného zastupiteľstva
- bod *Čiastková správa z kontrolnej činnosti* - každé zasadnutie obecného zastupiteľstva.

III.
u k l a d á
hlavnému kontrolórovi obce Gemerská Poloma:
- vykonávať kontrolu plnenia uznesení obecného zastupiteľstva
- vykonávať kontrolu dodržiavania všeobecne záväzných predpisov a nariadení
- vykonávať kontrolu podaných sťažností
- na najbližšie zasadnutie obecného zastupiteľstva predložiť správu z kontrolnej činnosti za prvý polrok roku 2019
- predložiť na každom zasadnutí obecného zastupiteľstva čiastkovú správu z kontrolnej činnosti.

Hlasovanie: **za:** **8** poslancov
PhDr. Ivana Antalová, Janka Ciberajová, Mgr. Jana Červenáková, Marian Ferenc, Mgr. Alica Nemčková, Mária Spišáková, Ondrej Tompoš, Ing. Jaroslav Vešelínyi,
proti: **0** poslancov
zdržal sa hlasovania: **0** poslancov
neprítomný pri hlasovaní: **1** poslanec
Juraj Dovala,
nehlasoval/a: **0** poslancov

Dôvodová správa:

1. V zmysle §18f čl. 1 ods. b) Zákona **č.** 369/1990 Zb. o obecnom zriadení v znení neskorších predpisov hlavný kontrolór predkladá obecnému zastupiteľstvu raz za šesť mesiacov návrh plánu kontrolnej činnosti, ktorý musí byť najneskôr 15 dní pred prerokovaním v zastupiteľstve zverejnený spôsobom v obci obvyklým.

2. Kontrolnou činnosťou sa rozumie podľa § 18g ods. 1) Zákona č. 369/1990 Zb.:
   - kontrola zákonnosti, účinnosti, hospodárnosti a efektívnosti pri hospodárení a nakladaní s majetkom a majetkovými právami obce, ako aj s majetkom, ktorý obec užíva podľa os. predpisov- zák. č. 278/1993 Z. z. o správe majetku štátu v znení nesk. predpisov,
   - kontrola príjmov, výdavkov a finančných operácií obce,
   - kontrola vybavovania sťažností a petícií,
   - kontrola dodržiavania všeobecne záväzných právnych predpisov vrátane nariadení obce,
   - kontrola plnenia uznesení obecného zastupiteľstva,
   - kontrola dodržiavania interných predpisov obce,
   - kontrola plnenia ďalších úloh ustanovených osobitnými predpismi – Napr. zákon č. 583/2004 o rozpočtových pravidlách územnej samosprávy a o zmene a doplnení niekt. zákonov.

Plán práce

Hlavného kontrolóra obce Gemerská Poloma na II. polrok 2019

Júl:
1. Kontrola pokladne – príjmov a výdavkov za 07/2019
2. Kontrola používania OOPP na MOS
3. Kontrola zaevidovaných sťažností za I. polrok 2019 a ich vybavovanie

August:
1. Kontrola faktúr za 07/2019 a 08/2019
2. Kontrola výkazov o prevádzke osobných motorových vozidiel za I. polrok 2019
3. Kontrola užívania alkoholu a omamných látok na pracoviskách OÚ

September:
1. Kontrola došlých a odoslaných faktúr za III. štvrťrok 2019
2. Kontrola úhrad faktúr po dátume splatnosti III. štvrťrok 2019

Október:
1. Kontrola odvodových a daňových povinností zamestnávateľa za zamestnancov za I. polrok 2019
2. Vyhodnotenie čerpania rozpočtu za III. štvrťrok 2019
3. Kontrola pokladničných dokladov /príjmy – výdaje VII.-X./2019/

November:
1. Kontrola uzatvorených prác na dohodu I.-X./2019
2. Kontrola faktúr 09 a 10/2019
3. Kontrola pracovníkov MOS /dochádzka, výkon uložených prác/

December:
1. Príprava materiálov pre spracovanie rozpočtu obce na rok 2020
2. Kontrola spotreby energií v objektoch OÚ za rok 2019
3. Kontrola pokladne a faktúr za 11 a 12/2019

Predkladá: Ing. Miloslav Brezňan
hlavný kontrolór obce

Gemerská Poloma 27.06.2019

U z □e s e □i e č. 181/2019

zo štvrtého riadneho zasadnutia obecného zastupiteľstva v Gemerskej Polome, obce Gemerská Poloma, zo dňa 27. 06. 2019

K bodu 9. Schválenie VZN č. 2/2019 o verejnom poriadku a o pravidlách na udržiavanie čistoty a ochranu verejnej zelene v obci Gemerská Poloma

K bodu 9. 1 Schválenie VZN č. 2/2019 o verejnom poriadku a o pravidlách na udržiavanie čistoty a ochranu verejnej zelene v obci Gemerská Poloma

Obecné zastupiteľstvo v Gemerskej Polome

p r e r o k o v a l o

predložený návrh Všeobecne záväzného nariadenia č. 2/2019 o verejnom poriadku a o pravidlách na udržiavanie čistoty a ochranu verejnej zelene v obci Gemerská Poloma

Obecné zastupiteľstvo obce Gemerská Poloma v súlade s § 4 § 6 a 11 ods. 4 písm. g) zákona č. 369/1990 Zb. o obecnom zriadení v z. n. p.

u z n á š a sa

Všeobecne záväznom nariadení č. 2/2019 o verejnom poriadku a o pravidlách na udržiavanie čistoty a ochranu verejnej zelene v obci Gemerská Poloma.

Hlasovanie: **za:** **8** poslancov

PhDr. Ivana Antalová, Janka Ciberajová, Mgr. Jana Červenáková, Marian Ferenc, Mgr. Alica Nemčková, Mária Spišáková, Ondrej Tompoš, Ing. Jaroslav Vešelínyi,

proti: **0** poslancov

zdržal sa hlasovania: **0** poslancov

neprítomný pri hlasovaní: **1** poslanec

Juraj Dovala,

nehlasoval/a: **0** poslancov

Dôvodová správa:

1. Porušenie ust. § 4 ods. 5 písm. a/ bod 2. zákona SNR č. 369/1990 Zb. o obecnom zriadení v znení novely účinnej od 01.04.2018 – **upozornenie prokurátora** podľa § 28 ods. 1 zákona NR SR č. 153/2001 Z.z. o prokuratúre v znení neskorších predpisov doručené dňa 02.05.2019.
2. Okresná prokuratúra Rožňava, pri plnení úlohy „Stav zákonnosti všeobecne záväzných nariadení obcí na úseku udržiavania čistoty a poriadku v obci, s osobitným zameraním sa na problematiku údržby miestnych komunikácií určených pre chodcov a údržby chodníkov", predbežným prieskumom, realizovaným pod sp. zn. Pd 24/19/8808, zisťovala, či obce okresu Rožňava majú prijaté VZN na úseku čistoty a poriadku v obci, príp. VZN na úseku ochrany verejnej zelene.
3. V nadväznosti na uvedené je potrebné, aby obec vo veciach územnej samosprávy ustanovila nariadením pravidlá na udržiavanie čistoty v obci a ochranu verejnej zelene.

OKRESNÁ PROKURATÚRA ROŽŇAVA
Nám. 1. mája, 048 01 Rožňava 1

Pd 80/19/8808-2

Rožňava 30.04.2019

OBEC GEMERSKÁ POLOMA
Došlo dňa: 06.05.2019
Podacie číslo: Číslo spisu: 220/2019
Prílohy: Vybavuje:

Obec Gemerská Poloma

049 22 Gemerská Poloma

Vec:

Porušenie ust. § 4 ods. 5 písm. a/ bod 2. zákona SNR č. 369/1990 Zb. o obecnom zriadení v znení novely účinnej od 01.04.2018 – **upozornenie prokurátora** podľa § 28 ods. 1 zákona NR SR č. 153/2001 Z.z. o prokuratúre v znení neskorších predpisov

I.

Okresná prokuratúra Rožňava, pri plnení úlohy „Stav zákonnosti všeobecne záväzných nariadení obcí na úseku udržiavania čistoty a poriadku v obci, s osobitným zameraním sa na problematiku údržby miestnych komunikácií určených pre chodcov a údržby chodníkov", predbežným prieskumom, realizovaným pod sp.zn. Pd 24/19/8808, zisťovala, či obce okresu Rožňava majú prijaté VZN na úseku čistoty a poriadku v obci, príp. VZN na úseku ochrany verejnej zelene.

Na základe predmetného prieskumu obec Gemerská Poloma dňa 08.02.2019 podala písomne správu, z obsahu ktorej vyplýva, že obec nemá prijaté VZN o čistote a poriadku v obci. Problematika udržiavania čistoty v obci nie je obsiahnutá ani v inom druhu VZN (napr. VZN o ochrane verejnej zelene, VZN o verejnom poriadku a pod.).

V nadväznosti na uvedené je potrebné konštatovať, že nečinnosťou obce Gemerská Poloma došlo k porušeniu ust. § 4 ods. 5 písm. a/ bod. 2. zákona SNR č. 369/1990 Zb. o obecnom zriadení v znení účinnom od 01.04.2018, (ďalej len "zákon o obecnom zriadení"), ktorý ustanovuje, že obec vo veciach územnej samosprávy ustanoví nariadením pravidlá na udržiavanie čistoty v obci a ochranu verejnej zelene (ods. 3 písm. g/).

V tejto súvislosti dávam do pozornosti, že od 01.04.2018 nadobudol účinnosť zákon č. 70/2018 Z.z., ktorým sa mení a dopĺňa zákon č. 369/1990 Zb. o obecnom zriadení v znení neskorších predpisov.

Účelom novej právnej úpravy, účinnej od 01.04.2018, bolo flexibilne reagovať na viaceré poznatky a podnety, ktoré vyplynuli z uplatňovania zákona v podmienkach územnej samosprávy.

Touto novelou došlo k niekoľkým zásadným zmenám zákona o obecnom zriadení.

Jednou z týchto zmien je zhrnutie oprávnení obce vo veciach územnej samosprávy na úpravu niektorých záležitostí všeobecne záväzným nariadením do nového ust. § 4 ods. 5 tohto zákona, ktoré rozlišuje medzi povinnosťou vydať VZN (písm.a/) a možnosťou vydať VZN (písm. b/).

Podľa tohto ustanovenia zákona o obecnom zriadení (§ 4 ods. 5):

Obec vo veciach územnej samosprávy

a) ustanoví nariadením
1. názvy ulíc a iných verejných priestranstiev, ako aj ich zmeny (§ 2b),
2. pravidlá na udržiavanie čistoty v obci a ochranu verejnej zelene [odsek 3 písm. g)],
3. pravidlá času predaja v obchode a času prevádzky služieb [odsek 3 písm. i)],
4. podrobnosti o organizácii miestneho referenda [odsek 3 písm. m) a § 11a],
5. činnosti, ktorých vykonávanie je zakázané alebo obmedzené na určitý čas alebo na určitom mieste [odsek 3 písm. n)],
6. ďalšie podrobnosti, ak tak ustanovuje osobitný zákon,

b) môže ustanoviť nariadením iné podrobnosti ako v písmene a).

V nadväznosti na novelizované cit. znenie ust. § 4 ods. 5 písm. a/ zákona o obecnom zriadení je potrebné reflektovať na zákonnú úpravu miestnou normotvorbou a zosúladiť ju v jednotlivých oblastiach so zákonom.

Keďže s problematikou úpravy pravidiel na udržiavanie čistoty v obci všeobecne záväzným nariadením úzko súvisí vymedzenie verejného priestranstva, dávam do pozornosti obce, že ostatnou novelou zákona o obecnom zriadení sa zadefinoval pojem verejné priestranstvo na účely celého právneho poriadku SR, okrem zákonov, ktoré si tento pojem definujú vzhľadom na svoje špecifické potreby sami (napríklad zákon o miestnych daniach a miestnom poplatku).

Tým má dôjsť k uľahčeniu výkonu niektorých oprávnení obce napr. na úseku vodenia psov, obecnej polície, priestupkov, v označovaní verejných priestranstiev, umiestňovaní volebných plagátov.

Verejným priestranstvom je podľa tejto novely ulica, námestie, park, trhovisko a iný priestor prístupný verejnosti bez obmedzenia, ktorý bez ohľadu na vlastnícke vzťahy slúži na všeobecné užívanie, ak osobitný zákon neustanovuje inak (§ 2b ods. 1 zákona o obecnom zriadení v znení účinnom od 01.04.2018) .

Vzhľadom k ďalším právnym zmenám, ktoré majú nepriamy súvis s problematikou úpravy pravidiel čistoty v obci, považujem za vhodné tiež poukázať na nasledovné:

Nepriamou novelou zákona č. 135/1961 Zb. o pozemných komunikáciách (cestný zákon), vykonanou zákonom č. 106/2018 Z. z. o prevádzke vozidiel v cestnej premávke, účinnou od 20.05.2018 došlo k výraznej zmene úpravy povinnosti v odstraňovaní závad v schodnosti miestnych komunikácií určených pre chodcov

a v schodnosti chodníkov a z nej vyplývajúcej zodpovednosti za škodu.

V zmysle teraz platnej úpravy ust. § 9 ods. 2 zákona č. 135/1961 Zb., podľa ktorého "Závady v schodnosti miestnych komunikácií určených pre chodcov alebo v schodnosti chodníkov sú bez prieťahov povinní odstraňovať správcovia miestnych komunikácií", odpadla povinnosť vlastníkov, správcov alebo užívateľov nehnuteľností susediacich s komunikáciou udržiavať schodnosť priľahlého chodníka a čistiť ho od snehu a ľadu (ako to vyplývalo zo znenia účinného do 19.05.2018).

Predmetná zmena má dosah aj na zodpovednostný právny vzťah, premietnutý do § 9a ods. 3 zákona č. 135/1961 Zb., v znení účinnom od 20.05.2018, ktorý ustanovuje, že „správcovia miestnych komunikácií zodpovedajú za škody, ktorých príčinou boli závady v schodnosti miestnych komunikácií určených pre chodcov alebo v schodnosti chodníkov okrem prípadu, že preukážu, že nebolo v medziach možnosti tieto závady odstrániť ani na ne predpísaným spôsobom upozorniť".

II.

So zreteľom na vyššie uvedené podľa § 28 ods. 1 zákona NR SR č.153/2001 Z.z. o prokuratúre Vám podávam toto

u p o z o r n e n i e p r o k u r á t o r a

na porušenie ust. § 4 ods. 5 písm. a/ bod 2. zákona o obecnom zriadení a za účelom odstránenia príčin, ktoré podmienili nezákonný stav, navrhujem

- prejednať upozornenie prokurátora na najbližšom zasadnutí obecného zastupiteľstva a
- prijať adekvátne opatrenia smerujúce k prijatiu VZN, ktorým obec ustanoví pravidlá na udržiavanie čistoty v obci a ochranu verejnej zelene.

Podľa § 29 ods. 3 zákona o prokuratúre orgán verejnej správy je povinný vybaviť upozornenie prokurátora bezodkladne, najneskôr do 30 dní od doručenia upozornenia prokurátora.

Podľa § 29 ods. 4 zákona o prokuratúre ak orgán verejnej správy zistí, že upozornenie prokurátora je dôvodné, je povinný v lehote podľa odseku 3 odstrániť protiprávny stav a o prijatých opatreniach upovedomiť prokurátora.

Podľa § 29 ods. 5 zákona o prokuratúre ak sa orgán verejnej správy domnieva, že upozornenie prokurátora nie je dôvodné, upovedomí o tom v lehote podľa odseku 3 prokurátora. Ak má orgán verejnej správy svoj nadriadený orgán, odstúpi mu v lehote podľa odseku 3 upozornenie prokurátora na vybavenie a v rovnakej lehote o tom upovedomí prokurátora.

III.

Záverom, mimo problematiky úpravy pravidiel na udržiavanie čistoty v obci a ochranu verejnej zelene, upriamujem pozornosť obce aj na ďalšie oblasti územnej samosprávy, ktoré v zmysle novelizovaného znenia ust. § 4 ods. 5 písm. a/ zákona o obecnom zriadení je obec povinná upraviť všeobecne záväzným nariadením.

Preto pokiaľ obec okrem pravidiel na udržiavanie čistoty v obci nemá doposiaľ upravené všeobecne záväzným nariadením niektoré z ďalších obligatórnych oblastí, je potrebné postupovať v súlade so zákonom.

U z n e s e n i e č. 182/2019

zo štvrtého riadneho zasadnutia obecného zastupiteľstva v Gemerskej Polome, obce Gemerská Poloma, zo dňa 27. 06. 2019

K bodu 9. Schválenie VZN č. 2/2019 o verejnom poriadku a o pravidlách na udržiavanie čistoty a ochranu verejnej zelene v obci Gemerská Poloma

K bodu 9. 2 zastavenie konania/VZN č. 3/2016 o verejnej kanalizácii a odpadových vodách na území obce Gemerská Poloma v znení Dodatku č. 1/2016

Obecné zastupiteľstvo v Gemerskej Polome

b e r i e na v e d o m i e

informáciu starostky obce o:

- zastavení konania v právnej veci žalobcu Okresná prokuratúra Rožňava, Námestie 1. mája 11, Rožňava proti žalovanému obec Gemerská Poloma Námestie SNP 211 Gemerská Poloma v konaní o súlade všeobecne záväzného nariadenia obce Gemerská Poloma 3/2016 v znení Dodatku č. 1/2016 v časti čl. 10 ods. 1, 2 so zákonom č. 442/2002 Z. z. o verejných vodovodoch a verejných kanalizáciách a o zmene a doplnení zákona č. 276/2001 Z. z. o regulácii v sieťových odvetviach,
- právoplatnosti uznesenia sp- zn. 7S/82/2018-IČS: 7018200672 zo dňa 15. 05. 2019.

Hlasovanie: **za:** **8** poslancov
PhDr. Ivana Antalová, Janka Ciberajová, Mgr. Jana Červenáková, Marian Ferenc, Mgr. Alica Nemčková, Mária Spišáková, Ondrej Tompoš, Ing. Jaroslav Vešelínyi,
proti: **0** poslancov
zdržal sa hlasovania: **0** poslancov
neprítomný pri hlasovaní: **1** poslanec
Juraj Dovala,
nehlasoval/a: **0** poslancov

Dôvodová správa:

1. Žalobou zo dňa 02.07.2018 sa Okresná prokuratúra Rožňava domáhala prostredníctvom Krajského súdu Košice vyslovenia nesúladu VZN obce Gemerská Poloma č. 3/2016 o verejnej kanalizácii a odpadových vodách na území obce Gemerská Poloma v znení Dodatku č. 1/2016 v časti čl. 10 ods. 1, 2 so zákonom.
2. Dôvodom podania žaloby bola skutočnosť, že naša obec odmietla úpravu VZN v rozsahu odstránenia hraničného termínu napojenia všetkých nehnuteľností produkujúcich odpadové vody na území našej obce na obecnú kanalizáciu a sankcií za porušovanie ustanovení zákona.
3. Schválením Dodatkov č. 2 a 3 VZN obce Gemerská Poloma č. 3/2016 o verejnej kanalizácii a odpadových vodách na území obce Gemerská Poloma bol nesúlad s legislatívou odstránený, preto Okresná prokuratúra Rožňava Krajskému súdu Košice navrhla, aby konanie zastavil, čomu Krajský súd Košice uznesením, sp. zn. 7S/82/2018 zo dňa 15.05.2019, právoplatným dňa 15.05.2019, vyhovel.

ECLI:SK:KSKE:2019:7018200672.1

Sp. zn.:**7S/82/2018 -**
IČS: **7018200672**

UZNESENIE

Krajský súd v Košiciach v právnej veci žalobcu Okresná prokuratúra Rožňava, Námestie 1. mája 11, Rožňava, proti žalovanému Obec Gemerská Poloma, Námestie SNP 211, Gemerská Poloma, v konaní o súlade všeobecne záväzného nariadenia obce Gemerská Poloma 3/2016 v znení Dodatku č. 1/2016 so zákonom takto

r o z h o d o l :

I. Konanie z a s t a v u j e.

II. Žiaden z účastníkov n e m á právo na náhradu trov konania.

O d ô v o d n e n i e

1. Žalobou zo dňa 02.07.2018 sa žalobca domáhal vyslovenia nesúladu Všeobecne záväzného nariadenia obce Gemerská Poloma č. 3/2016 o verejnej kanalizácii a odpadových vodách na území obce Gemerská Poloma v znení Dodatku č. 1/2016, v časti čl. 10 ods. 1, 2 so zákonom.

2. Žalobca vo vyjadrení zo dňa 03.05.2019 navrhol, aby súd v zmysle § 365 zákona č. 162/2015 Z.z. Správneho súdneho poriadku ("SSP") konanie zastavil, nakoľko z obsahu vyjadrenia žalovanej obce vrátane pripojených príloh doručených žalobcovi možno mať za to, že v dôsledku zrušenia žalobou namietanej časti všeobecného záväzného nariadenia odpadol právny dôvod na vyslovenie nesúladu Všeobecne záväzného nariadenia obce Gemerská Poloma č. 3/2016 o verejnej kanalizácii a odpadových vodách na území obce Gemerská Poloma v znení Dodatku č. 1/2016, v časti čl. 10 ods. 1, 2 so zákonom.

3. Podľa § 365 SSP ak žalovaný po podaní žaloby zrušil napadnuté všeobecne záväzné nariadenie, jeho namietanú časť alebo niektoré jeho namietané ustanovenie, správny súd konanie po vyjadrení žalobcu uznesením zastaví.

4. Pretože žalovaný po podaní žaloby zrušil žalobou namietanú časť predmetného všeobecného záväzného nariadenia uznesením Obecného zastupiteľstva v Gemerskej Polome č. 78/2019/OCZ zo dňa 12.02.2019, súd v zmysle citovaného zákonného ustanovenia konanie zastavil.

7S/82/2018

5. O náhrade trov konania bolo rozhodnuté podľa § 170 písm. b) SSP tak, že žiaden z účastníkov nemá právo na náhradu trov konania, pretože konanie bolo zastavené.

P o u č e n i e : Proti tomuto uzneseniu možno podať kasačnú sťažnosť v lehote 1 mesiaca odo dňa jeho doručenia na Krajský súd v Košiciach, a to písomne v dvoch vyhotoveniach.

V kasačnej sťažnosti sa musí okrem všeobecných náležitostí podania podľa § 57 uviesť označenie napadnutého rozhodnutia, údaj, kedy napadnuté rozhodnutie bolo sťažovateľovi doručené, opísanie rozhodujúcich skutočností, aby bolo zrejmé, v akom rozsahu a z akých dôvodov podľa § 440 sa podáva (ďalej len "sťažnostné body"), návrh výroku rozhodnutia (sťažnostný návrh). Sťažnostné body možno meniť len do uplynutia lehoty na podanie kasačnej sťažnosti.

Kasačnú sťažnosť možno odôvodniť len tým, že krajský súd v konaní alebo pri rozhodovaní porušil zákon tým, že
a) na rozhodnutie vo veci nebola daná právomoc súdu v správnom súdnictve,
b) ten, kto v konaní vystupoval ako účastník konania, nemal procesnú subjektivitu,
c) účastník konania nemal spôsobilosť samostatne konať pred krajským súdom v plnom rozsahu a nekonal za neho zákonný zástupca alebo procesný opatrovník,
d) v tej istej veci sa už skôr právoplatne rozhodlo alebo v tej istej veci sa už skôr začalo konanie,
e) vo veci rozhodol vylúčený sudca alebo nesprávne obsadený krajský súd,
f) nesprávnym procesným postupom znemožnil účastníkovi konania, aby uskutočnil jemu patriace procesné práva v takej miere, že došlo k porušeniu práva na spravodlivý proces,
g) rozhodol na základe nesprávneho právneho posúdenia veci,
h) sa odklonil od ustálenej rozhodovacej praxe kasačného súdu,
i) nerešpektoval záväzný právny názor, vyslovený v zrušujúcom rozhodnutí o kasačnej sťažnosti alebo
j) podanie bolo nezákonne odmietnuté.

V Košiciach dňa 15. mája 2019

JUDr. Pavol Tkáč
predseda senátu, sudca spravodajca

JUDr. Ondrej Hvišč, PhD.
člen senátu

JUDr. Tamara Sklenárová
člen senátu

Za správnosť vyhotovenia: Monika Kosturíková

U z □e s e □i e č. 183/2019

K bodu 10. Rôzne

K bodu 10.1 podnety a požiadavky občanov obce

Obecné zastupiteľstvo obce Gemerská Poloma
v súlade s § 11 ods. 4 zákona č. 369/1990 Zb. o obecnom zriadení v z. n. p.

I.
p r e r o k o v a l o
a)
žiadosť o prešetrenie, ktorú podala Valéria Puškášová, trvale bytom Záhradná 260, 049 22 Gemerská Poloma vo veci stavby plota
b)
žiadosť o prešetrenie, ktorú podala Valéria Mikolajová, trvale bytom Súlovská 134, 049 22 Gemerská Poloma vo veci:
- regulácia Súlovského potoka v časti pri nehnuteľnosti žiadateľky
- preverenia zvodu dažďovej vody, ktorá preteká od začiatku Ulice Letná (od futbalového ihriska) až po dom s. č. 133 v pokračovaní cez nehnuteľnosť žiadateľky, záhradu odkiaľ predmetná voda ďalej neodteká
- prešetrenia oprávnenosti podanej žiadosti o vydanie súhlasu k osvedčeniu vlastníctva k nehnuteľnosti vydržaním vo vlastníctve obce, a to KN-E, par. Č. 265 o výmere 584 ostatná plocha k. ú. Gemerská Poloma, obce Gemerská Poloma zapísaná na LV č. 1348
c)
žiadosť obyvateľov obce Gemerská Poloma žijúcich v blízkosti rodinného domu s. č. 196 Madáčová ulica Gemerská Poloma na zvýšený hluk.

II.
ž i a d a
1.
komisiu stavebnú a životného prostredia obecného zastupiteľstva
a)
prešetriť podanú žiadosť Valérie Puškášovej, trvale bytom Záhradná 260, 049 22 Gemerská Poloma vo veci stavby plota
b)
prešetriť podanú žiadosť o prešetrenie, ktorú podala Valéria Mikolajová, trvale bytom Súlovská 134, 049 22 Gemerská Poloma vo veci:
- regulácia Súlovského potoka v časti pri nehnuteľnosti žiadateľky
- preveriť zvod dažďovej vody, ktorá preteká od začiatku Ulice Letná (od futbalového ihriska) až po dom s. č. 133 v pokračovaní cez nehnuteľnosť žiadateľky, záhradu odkiaľ predmetná voda ďalej neodteká

- prešetriť oprávnenosť podanej žiadosti o vydanie súhlasu k osvedčeniu vlastníctva k nehnuteľnosti vydržaním vo vlastníctve obce, a to: parcely registra KN-E, par. Č. 265 o výmere 584 ostatná plocha k. ú. Gemerská Poloma, obce Gemerská Poloma zapísaná na LV č. 1348

c)

prešetriť na tvare miesta žiadosť obyvateľov obce Gemerská Poloma žijúcich v blízkosti rodinného domu s. č. 196 Madáčová ulica Gemerská Poloma na zvýšený hluk.

2.

poslancov obecného zastupiteľstva

a)

prešetriť podanú žiadosť o prešetrenie, ktorú podala Valéria Mikolajová, trvale bytom Súlovská 134, 049 22 Gemerská Poloma vo veci:

- regulácia Súlovského potoka v časti pri nehnuteľnosti žiadateľky
- preveriť zvod dažďovej vody, ktorá preteká od začiatku Ulice Letná (od futbalového ihriska) až po dom s. č. 133 v pokračovaní cez nehnuteľnosť žiadateľky, záhradu odkiaľ predmetná voda ďalej neodteká
- prešetriť oprávnenosť podanej žiadosti o vydanie súhlasu k osvedčeniu vlastníctva k nehnuteľnosti vydržaním vo vlastníctve obce, a to: parcely registra KN-E, par. Č. 265 o výmere 584 ostatná plocha k. ú. Gemerská Poloma, obce Gemerská Poloma zapísaná na LV č. 1348

b)

prešetriť na tvare miesta žiadosť obyvateľov obce Gemerská Poloma žijúcich v blízkosti rodinného domu s. č. 196 Madáčová ulica Gemerská Poloma na zvýšený hluk.

Termín: 03. 07. 2019.

Hlasovanie: **za:** **8** poslancov

PhDr. Ivana Antalová, Janka Ciberajová, Mgr. Jana Červenáková, Marian Ferenc, Mgr. Alica Nemčková, Mária Spišáková, Ondrej Tompoš, Ing. Jaroslav Vešelínyi,

proti: **0** poslancov

zdržal sa hlasovania: **0** poslancov

neprítomný pri hlasovaní: **1** poslanec

Juraj Dovala,

nehlasoval/a: **0** poslancov

U z n e s e n i e č. 184/2019

zo štvrtého riadneho zasadnutia obecného zastupiteľstva v Gemerskej Polome, obce Gemerská Poloma, zo dňa 27. 06. 2019

K bodu 10. Rôzne

K bodu 10.2 výber nezávislého audítora

Obecné zastupiteľstvo v Gemerskej Polome

b e r i e n a v e d o m i e
informáciu starostky obce o:
výbere nezávislého audítora, ktorým je **Ing. Marián Faško, PhD.**, ktorý vykoná audit účtovnej a konsolidovanej uzávierky obce Gemerská Poloma k 31. 12. 2018.

Hlasovanie: **za:** **7** poslancov
PhDr. Ivana Antalová, Janka Ciberajová, Mgr. Jana Červenáková, Marian Ferenc, Mgr. Alica Nemčková, Mária Spišáková, Ondrej Tompoš,
proti: **0** poslancov
zdržal sa hlasovania: **1** poslanec
Ing. Jaroslav Vešelínyi,
neprítomný pri hlasovaní: **1** poslanec
Juraj Dovala,
nehlasoval/a: **0** poslancov

Dôvodová správa:

1. V zmysle Zákona č. 423/2015 Z.z. o štatutárnom audite a o zmene a doplnení zákona č. 431/2002 Z.z. o účtovníctve v znení neskorších predpisov – bude vykonané overenie dodržiavania povinností podľa požiadaviek zákona o rozpočtových pravidlách platných v SR pre územnú samosprávu.

2. Audítor : Ing. Marián Faško, PhD.
   Audítor SKAU číslo licencie 242
   IČO: 361 489 46, IČ DPH: SK1022443301
   Sídlo: K vodojemu 20, 010 03 Žilina
   Suma za vykonanie auditu – do 2.000,- EUR

U z n e s e n i e č. 185/2019

zo štvrtého riadneho zasadnutia obecného zastupiteľstva v Gemerskej Polome, obce Gemerská Poloma, zo dňa 27. 06. 2019

K bodu 10. Rôzne
K bodu 10.3 Konopiská/projektová dokumentácia

Obecné zastupiteľstvo v Gemerskej Polome
v súlade s § 11 ods. 4 zákona č. 369/1990 Zb. o obecnom zriadení v z. n. p.

I.

p r e r o k o v a l o
zámer obstarania projektovej dokumentácie na miestnu komunikáciu v obci, a to v časti zvanej Konopiská.

II.
s ú h l a s í
s vykonaním prieskumu trhu pre vypracovanie projektovej dokumentácie za účelom výstavby miestnej komunikácie v obci, a to v časti zvanej Konopiská.

III.
ž i a d a
starostku obce
o vykonanie prieskumu trhu pre vypracovanie projektovej dokumentácie za účelom výstavby miestnej komunikácie v obci, a to v časti zvanej Konopiská.

Hlasovanie: **za:** **8** poslancov
PhDr. Ivana Antalová, Janka Ciberajová, Mgr. Jana Červenáková, Marian Ferenc, Mgr. Alica Nemčková, Mária Spišáková, Ondrej Tompoš, Ing. Jaroslav Vešelínyi,
proti: **0** poslancov
zdržal sa hlasovania: **0** poslancov

neprítomný pri hlasovaní: **1** poslanec
Juraj Dovala,
nehlasoval/a: **0** poslancov

Dôvodová správa:

Tvorba projektovej dokumentácie je prvým nevyhnutným krokom pri výstavbe miestnych komunikácií, ktorých súčasťou musia byť aj inžinierske siete – voda, kanalizácia, elektrina, plyn, telekomunikácie, povrchové úpravy miestnych komunikácií a zvody dažďových vôd.

Bez stavebného povolenia nebude možné zasiahnuť do ornej pôdy v zmysle podmienok, ktoré nám budú určené dotknutými subjektmi predovšetkým v časti miestnych komunikácií MK 1 a MK 2.

Súčasťou projektovej dokumentácie je aj samotný rozpočet, ktorý bude rozdelený na jednotlivé stavebné objekty, t. j. jednotlivé časti stavby. S týmto podkladom bude možné stanoviť harmonogram výstavby.

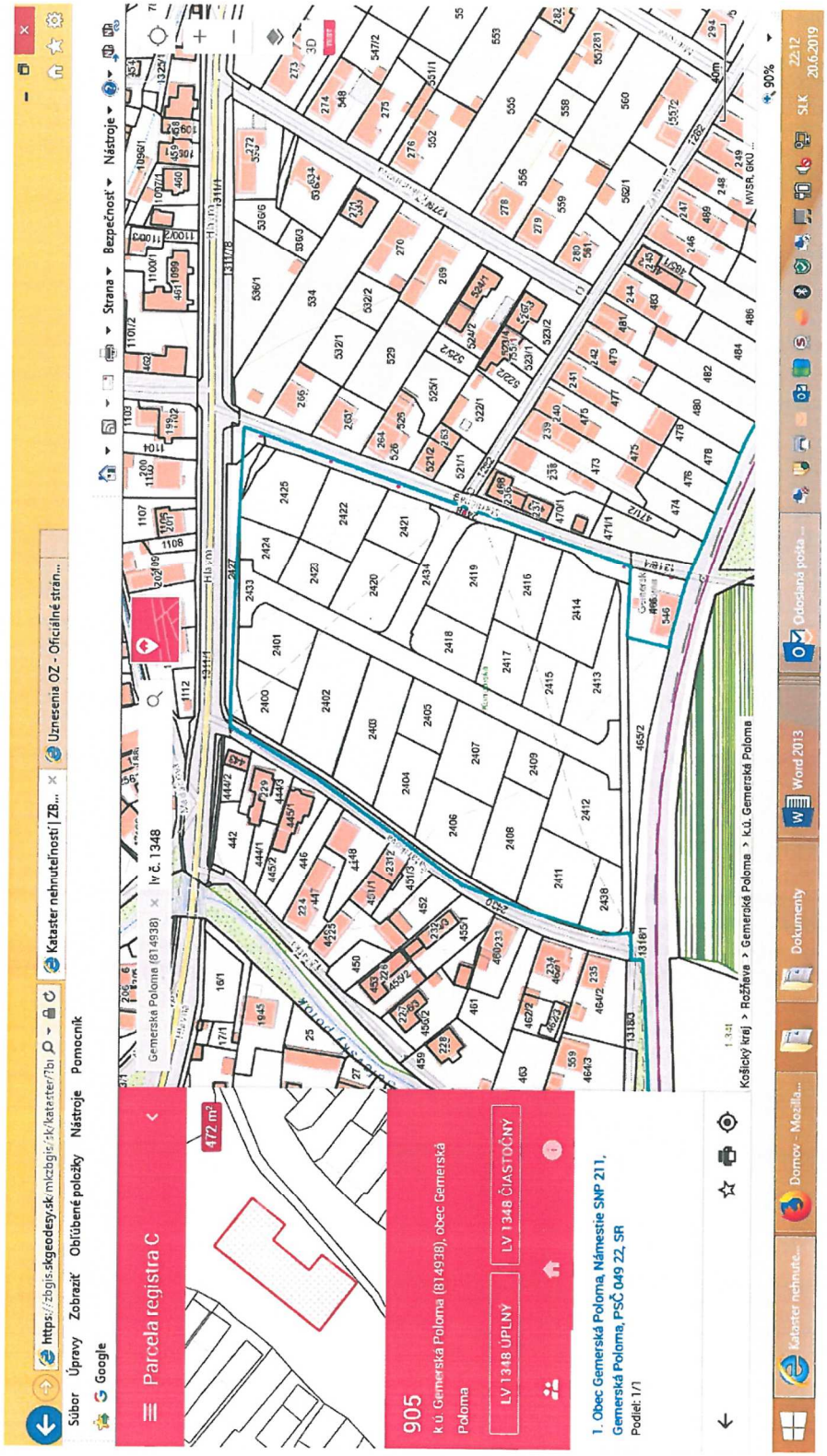

U z □e s e □i e č. 186/2019

K bodu 10. Rôzne
K bodu 10.4 spoluúčasť obec/Polomské medvede/Hurá prázdniny

Obecné zastupiteľstvo v Gemerskej Polome
v súlade s § 11 ods. 4 zákona č. 369/1990 Zb. o obecnom zriadení v z. n. p.

I.
p r e r o k o v a l o
žiadosť o poskytnutie priestoru v obecnom parku za účelom realizácie akcie Hurá prázdniny na deň 28. 06. 2019.

II.
s c h v a ľ u j e
spoluúčasť obce na realizácii akcie občianskeho združenia Polomské Medvede Gemerská Poloma pod názvom Hurá na prázdniny, ktorá sa bude konať dňa 28. 06. 2019 v obecnom parku so začiatkom o 16,00 hodine.

Hlasovanie: **za:** **8** poslancov
PhDr. Ivana Antalová, Janka Ciberajová, Mgr. Jana Červenáková, Marian Ferenc, Mgr. Alica Nemčková, Mária Spišáková, Ondrej Tompoš, Ing. Jaroslav Vešelínyi,
proti: **0** poslancov
zdržal sa hlasovania: **0** poslancov

neprítomný pri hlasovaní: **1** poslanec
Juraj Dovala,
nehlasoval/a: **0** poslancov

Dôvodová správa:

1. OZ Polomské Medvede a Bar Pohoda Gemerská Poloma organizujú v rámci ukončenia školského roku akciu pre školákov a predškolákov s názvom Hurá prázdniny v piatok 28.júna 2019 so začiatkom o 16.00 hod. Budú pripravené rôzne športové aktivity, skákací hrad, cukrová vata, palacinky, občerstvenie a hlavne zábavné a náučné osvojenie dopravných pravidiel (bude inštalované detské dopravné ihrisko s prenosným značením).
2. Organizátori žiadajú poskytnutie priestorov v obecnom parku (parcely číslo: KN-C 1169/1 až KN-C 1169-8, KN-C1323/1 na deň 28.06.2019 počas prípravy a počas samotnej akcie.
3. Vzhľadom na krátkosť času od prijatia žiadosti (dňa 13.06.2019) nie je možné riešiť prenájom obecného parku (schválenie zámeru nájomnej zmluvy a samotnej nájomnej zmluvy).

4. V článku 1 ods. 2 VZN č. 4/2015 o prenájme bytových a nebytových priestorov vo vlastníctve obce Gemerská Poloma v zmysle dodatku č. 1/2017 sa uvádza: „Nebytové priestory obec Gemerská Poloma prenecháva PO alebo FO na uspokojenie ich potrieb, rozvoj podnikateľských aktivít, realizáciu činností v oblasti vzdelávania, zdravotníctva, kultúry, sociálnej a charitatívnej ako aj na činnosť záujmových združení, politických strán, prípadne inými predpismi na dovolený účel.
5. Podľa článku 7 ods. d) uvedeného VZN nájomné sa neplatí za užívanie obecných priestorov pri organizovaní spoločenských akcií organizovaných zo spoluúčasťou s obce.

U z □e s e □i e č. 187/2019

zo štvrtého riadneho zasadnutia obecného zastupiteľstva v Gemerskej Polome, obce Gemerská Poloma, zo dňa 27. 06. 2019

K bodu 10. Rôzne
K bodu 10.5 informácie

Obecné zastupiteľstvo v Gemerskej Polome
v súlade s § 11 ods. 4 zákona č. 369/1990 Zb. o obecnom zriadení v z. n. p.

b e r i e n a v e d o m i e
informácie starostky obce vo veci:
- prípravného konania za účelom rekonštrukcie mosta na ceste I. triedy pri obecnom úrade
- podanej žiadosti za účelom výstavby zberného dvora vrátane prislúchajúceho technologického a strojového vybavenia v obci projekt zberný dvor, ktorý nebol úspešný.

Hlasovanie: **za:** **8** poslancov
PhDr. Ivana Antalová, Janka Ciberajová, Mgr. Jana Červenáková, Marian Ferenc, Mgr. Alica Nemčková, Mária Spišáková, Ondrej Tompoš, Ing. Jaroslav Vešelínyi,
proti: **0** poslancov
zdržal sa hlasovania: **0** poslancov

neprítomný pri hlasovaní: **1** poslanec
Juraj Dovala,
nehlasoval/a: **0** poslancov

U z n e s e n i e č. 188/2019

zo štvrtého riadneho zasadnutia obecného zastupiteľstva v Gemerskej Polome, obce Gemerská Poloma, zo dňa 27. 06. 2019

K bodu 10. Rôzne
K bodu 10.6 odmena/hlavný kontrolór obce

Obecné zastupiteľstvo obce Gemerská Poloma
v súlade s § 18c, ods. 5 zákona č. 369/1990 Zb. o obecnom zriadení v z. n. p.

I.
b e r i e n a v e d o m i e
návrh na schválenie odmeny pre hlavného kontrolóra obce Ing. Miloslava Brezňana.

II.

s c h v a ľ u j e

1.

odmenu hlavnému kontrolórovi obce Gemerská Poloma vo výške 2 % mesačne za prvý štvrťrok roku 2019 vo výplatnom termíne obecného úradu v Gemerskej Polome.

2.

odmenu hlavnému kontrolórovi obce Gemerská Poloma vo výške 2 % mesačne za druhý štvrťrok roku 2019 vo výplatnom termíne obecného úradu v Gemerskej Polome.

Hlasovanie: **za:** **8** poslancov

PhDr. Ivana Antalová, Janka Ciberajová, Mgr. Jana Červenáková, Marian Ferenc, Mgr. Alica Nemčková, Mária Spišáková, Ondrej Tompoš, Ing. Jaroslav Vešelínyi,

proti: **0** poslancov

zdržal sa hlasovania: **0** poslancov

neprítomný pri hlasovaní: **1** poslanec

Juraj Dovala,

nehlasoval/a: **0** poslancov